



Prefeitura Municipal
Dom Pedro de Alcântara
Rio Grande do Sul - Brasil

Estudo Técnico Preliminar

1. Autor do Projeto: JONAS LEFFA SCHWANCK, pessoa jurídica de direito privado, inscrita no CNPJ sob o nº 41.949.656/0001-32, com Estrada Geral, nº 210, Hilários, Dom Pedro de Alcântara/RS, CEP 95568-000, prestador de serviços de Arquitetura contratado pelo Município de Dom Pedro de Alcântara (Contrato nº 66/2022).

2. Objetivo: Instalação de um Toldo com função de proteção a fachada e aos usuários da Unidade Básica de Saúde – ESF Guilherme Cléo Biasi, localizada a Avenida Guilherme Cléo Biasi, n.º 100 – Centro – Dom Pedro de Alcântara/RS.

3. Considerações: Após os estudos realizados e verificação da necessidade, constatamos ser necessário a instalação de um equipamento de proteção (toldo), com uma dimensão que possa proteger aos usuários do local, como uma forma de abrigo, de proteção da chuva e sol em dias marcações de consultas, coleta de exames, espera de atendimento médico, etc.

4. Detalhamento do Equipamento: Será instalada uma cobertura medindo 15,00 metros de comprimento por 4,50 metros de largura e deverá ser com as seguintes estruturas, detalhadas na planta anexada a esses estudo, sendo com estrutura em ferro galvanizado, com pintura eletrostática e telha com isolamento térmico, pilares de no mínimo de 0,8 m x 0,8 m, linha de no mínimo de 0,8 m x 0,8 m, caibros de no mínimo de 0,40 m x 0,80 m, ripas de no mínimo de 0,30 m x 0,40 m, inclusos calha de beiral e algerosa na parede.

Este é nosso laudo técnico, salvo melhor juízo.

Dom Pedro de Alcântara, 18 de setembro de 2023.



JONAS LEFFA SCHWANCK
Prestador de Serviço de Arquitetura

Pág.: 03
Visto: _____

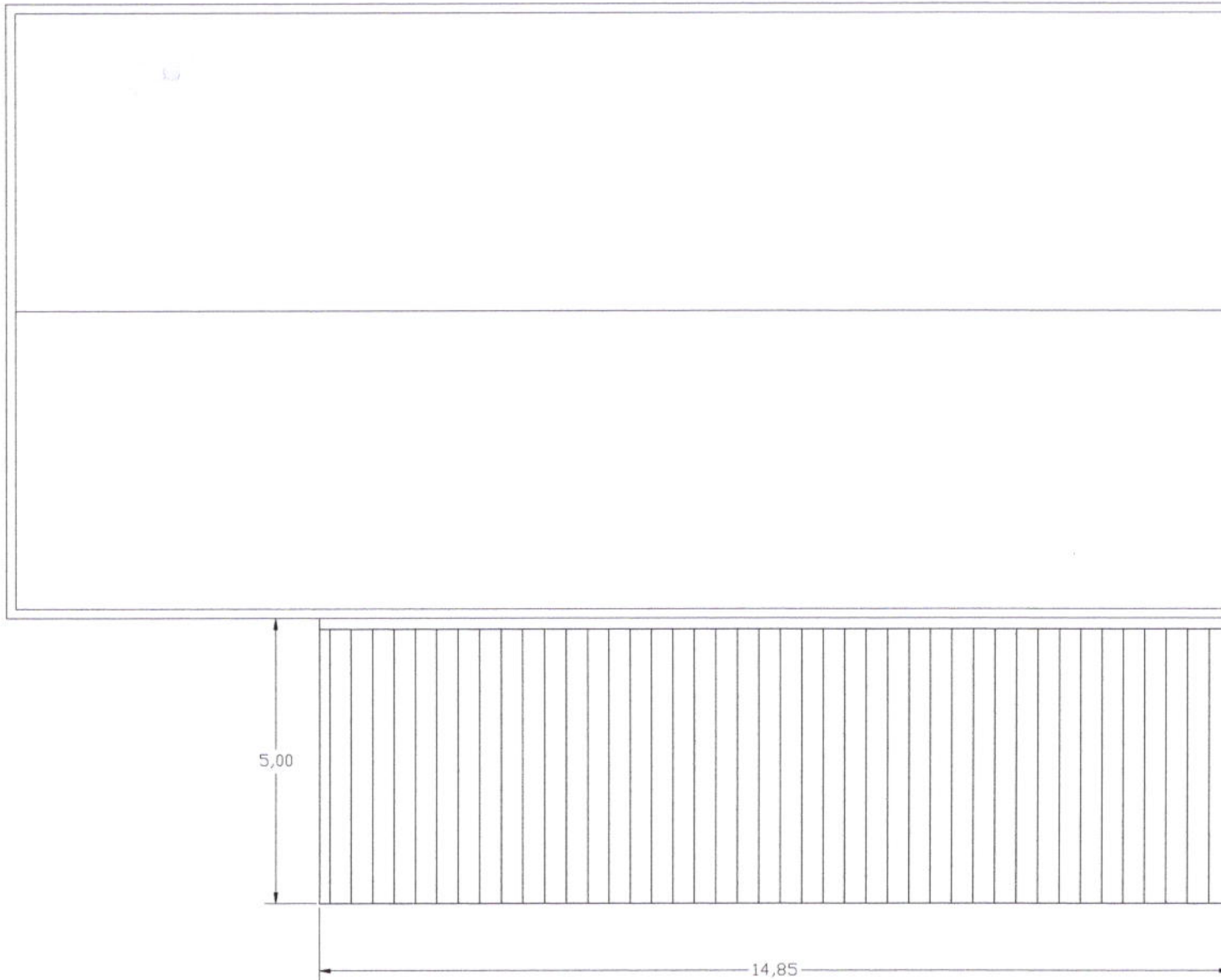

[Handwritten signature]
 Pág:
 Visto:

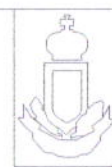

ESTADO DO RIO GRANDE DO SUL
 PREFEITURA MUNICIPAL DE DOM PEDRO DE ALCANTARA
 COBERTURA UBS

PLANTA BAIXA

ESCALA	1/100	METRAGEM	74,25 M2	DATA	02/10/2023
PREFEITO MUNICIPAL	<i>[Handwritten signature]</i>				
	ALEXANDRE MOBEL EVALDT				
RESP. TÉCNICO	<i>[Handwritten signature]</i>				
	ARQUITETO JONAS SCHWANCK				
PRANCHA					01 / 02

[Handwritten signature]
Pág.:
Visto:
[Handwritten mark]

UBS Unidade Básica de Saúde Guilherme Cléo Biasi

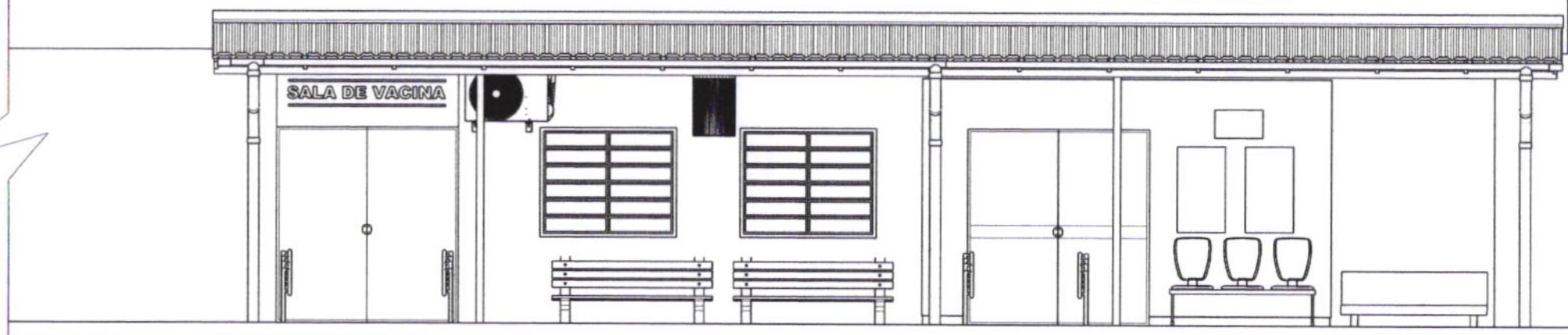

ESTADO DO RIO GRANDE DO SUL
PREFEITURA MUNICIPAL DE DOM PEDRO DE ALCÂNTARA
COBERTURA UBS

FACHADA

ESCALA 1/100 METRAGEM 74,25 M² DATA 02/10/2023

PREFEITO MUNICIPAL *[Handwritten signature]*
ALEXANDRE MODEL EVALDT

RESP. TÉCNICO ARQUITETO JONAS SCHWANCK

FRANCHA
02 / 02



	ESTADO DO RIO GRANDE DO SUL PREFEITURA MUNICIPAL DE DOM PEDRO DE ALCÂNTARA COBERTURA UBS		ESCALA 1/100	METRAGEM 74,25 M ²	DATA 02/10/2023	PRANCHA 01 / 01
	IMAGENS		PREFEITO MUNICIPAL: <i>Alexandre Model Evaldt</i> ALEXANDRE MODEL EVALDT RESP. TÉCNICO: <i>Jonas</i> ARQUITETO JONAS SCHWANCK			