



**Prefeitura Municipal  
Dom Pedro de Alcântara  
Rio Grande do Sul - Brasil**

**ANEXO I**

**MINUTA DE CONTRATO Nº XX/2023.**

**TOMADA DE PREÇOS Nº 08/2023  
PROCESSO ADMINISTRATIVO Nº 1.357/2023**

CONTRATO PARA PRESTAÇÃO DE SERVIÇOS NESTE MUNICÍPIO, QUE CELEBRAM ENTRE SI O MUNICÍPIO DE DOM PEDRO DE ALCÂNTARA E A EMPRESA XXXXXXXXXXXXXXXXXX.....

**DAS PARTES:**

**CONTRATANTE:** MUNICÍPIO DE DOM PEDRO DE ALCÂNTARA-RS, com sede na Avenida Central, 89, na cidade de Dom Pedro de Alcântara, com inscrição no CNPJ nº 01.640.339/0001-15, neste ato representado pelo Prefeito Municipal, senhor Alexandre Model Evaldt.

**CONTRATADA:** XXXXXXXXXXXXXXXXXX, pessoa jurídica de direito privado, inscrita no CNPJ sob o nº XX.XXX.XXX/0001-XX, com Sede XXXXXXXXXXXXXXXXXXXX, representada neste ato pelo(a) senhor(a) XXXXXXXXXXXXXXX, inscrito no CPF sob nº XXX.XXX.XXX-XX.

**DAS CLÁUSULAS CONTRATUAIS:**

**CLÁUSULA PRIMEIRA: DO OBJETO**

1.1. O presente contrato tem por objeto a contratação de serviços de engenharia para Construção de Sala de Aula com a área construída de 113,50 (cento e trezes metros quadrados e cinquenta décimos quadrados) na Escola Municipal de Educação Infantil Mundo Encantado, localizada no Bairro Baixada, localizada à distância de um quilômetro da Sede Municipal, por empreitada global, com fornecimento de todos os materiais e mão de obra, conforme projeto, memorial



**Prefeitura Municipal**  
**Dom Pedro de Alcântara**  
**Rio Grande do Sul - Brasil**

descritivo, cronograma e planilha orçamentária elaborados pelo responsável técnico do Município Jonas Leffa Schwanck.

1.2. O local da execução do contrato foi previamente vistoriado pela CONTRATADA.

1.3. A obra deverá ser realizada rigorosamente seguindo as orientações do Projeto, parte integrante desde contrato, conforme Memorial Descritivo, Plantas, Orçamento, elementos constituintes do projeto arquitetônico, com suas respectivas sequências executivas e especificações.

### **CLÁUSULA SEGUNDA: DO VALOR E FORMA DE PAGAMENTO**

2.1. O preço global total do presente contrato é de **R\$ XXX.XXX,XX**.

2.2. O pagamento será realizado em conformidade cronograma físico-financeiro (por eventos) por transferência bancária, limitado a um pagamento mensal.

2.3. O pedido de pagamento deverá vir acompanhado de:

a) Boletim de medição de obra;

b) Aprovação do fiscal de obra indicado pelo município;

c) Certidões negativas de débito – CND conjunta federal e dívida ativa da União; CND Estadual; CND Municipal; CRF FGTS; CND Trabalhista; CND de Falência e Recuperação Judicial;

d) Nota fiscal com a discriminação em conformidade com o boletim de medição, número do contrato com o Município e número do Cadastro Nacional de Obra (CNO) e indicação dos dados bancários.

e) Comprovante da respectiva Responsabilidade Técnica da Execução;

f) Relatório fotográfico dos serviços realizados.

2.4. O Município de Dom Pedro de Alcântara poderá proceder à retenção do INSS, ISS e IRPF, nos termos da legislação em vigor e do Decreto Municipal nº 98/2022.

### **CLÁUSULA TERCEIRA: DO PRAZO**

3. O prazo de execução para conclusão de obra é de **três (3) meses a contar da emissão da ordem de início**, podendo ser prorrogado somente nos termos da lei e mediante justificativa, em especial com vistas ao disposto no art. 57 da Lei nº 8.666/1993.



**Prefeitura Municipal**  
**Dom Pedro de Alcântara**  
**Rio Grande do Sul - Brasil**

**CLÁUSULA QUARTA: DA VINCULAÇÃO**

4. O presente contrato é oriundo do Processo Administrativo nº 1.357/2023 – Tomada de Preços nº 08/2023, nos termos da Lei 8.666/1993 e suas alterações posteriores.

**CLÁUSULA QUINTA: DAS OBRIGAÇÕES DA CONTRATANTE**

5. Além das demais obrigações assumidas no presente Contrato, caberá também à CONTRATANTE:

I - Efetuar o pagamento correspondente ao objeto em conformidade com a Cláusula Sexta;

II - Recusar os serviços executados se não estiver de acordo com as especificações da CONTRATANTE, rejeitá-lo-á, no todo ou em parte.

**CLÁUSULA SEXTA: DAS OBRIGAÇÕES DA CONTRATADA**

6. Além das demais obrigações assumidas no presente Contrato, caberá também à CONTRATANTE:

I - Proceder à execução dos serviços dentro do prazo fixados neste contrato

II - Arcar com encargos trabalhistas, fiscais, previdenciários, comerciais, contribuições fiscais e parafiscais, emolumentos, os instituídos por leis sociais, administração, lucros, produtos e ferramental, transporte de material, de pessoal, estadia, hospedagem, embalagens, fretes, tarifas, seguros, descarga, transporte, tributárias, material, responsabilidade civil e demais despesas incidentes ou que venham a incidir sobre o objeto deste contrato.

III - Os preços propostos serão considerados completos e suficientes para a execução do objeto deste contrato, sendo desconsiderada qualquer reivindicação de pagamento adicional devido a erro ou má interpretação de parte da CONTRATADA.

IV - Indenizar terceiros e à Administração os possíveis prejuízos ou danos, decorrentes de dolo ou culpa, durante a execução do contrato, em conformidade com o artigo 70 da Lei nº 8.666/93.

V - Cumprir fielmente o contrato, em compatibilidade com as obrigações assumidas.

VI - Prestar informações sobre o andamento do serviço contratado.



**Prefeitura Municipal**  
**Dom Pedro de Alcântara**  
**Rio Grande do Sul - Brasil**

VII - Manter todas as condições de habilitação e qualificação exigidas na licitação, durante toda a execução do contrato e em compatibilidade com as obrigações assumidas.

VIII - Deverá a CONTRATADA informar qualquer mudança de endereço, telefone, fax ou outros.

IX - Realizar o devido Cadastro da Obra no C.N.O. (Cadastro Nacional de Obras).

### **CLÁUSULA SÉTIMA: DA RESCISÃO**

7.1 - A inexecução total ou parcial do contrato enseja a sua rescisão, com as consequências contratuais e as previstas em lei constituem motivos para rescisão do contrato:

I - O não cumprimento de cláusulas contratuais, especificações ou prazos;

II - O atraso injustificado na execução dos serviços;

III - O desatendimento das determinações regulares da autoridade designada para acompanhar e fiscalizar o seu cumprimento, assim como as de seus superiores;

IV - Razões de interesse do serviço público.

7.2 - A rescisão do contrato poderá ocorrer ainda de acordo com o exposto na legislação, ou de forma unilateral pela administração pública, caso em que esta deverá fundamentar os motivos de interesse público e notificar ao contratado com 30 dias de antecedência.

### **CLÁUSULA OITAVA: DA DOTAÇÃO**

8. A despesa do presente contrato correrá pelos créditos abaixo descritos, pertencentes ao Orçamento Municipal para o Exercício de 2023:

Fonte de Recurso 1706 – Projeto 1412 – Elemento: 44905192

### **CLÁUSULA NONA: DAS PENALIDADES**

9.1. A CONTRATADA será aplicada multa pelo CONTRATANTE, sem prejuízo da faculdade de rescisão, aplicação de demais penalidades previstas na legislação e de eventuais perdas e danos, a serem apuradas na forma da legislação em vigor, a saber:

I) Multa de 20% (vinte por cento) do valor total do contrato, pela inexecução total do ajuste, e em caso de rescisão contratual por inadimplência da CONTRATADA;



**Prefeitura Municipal**  
**Dom Pedro de Alcântara**  
**Rio Grande do Sul - Brasil**

II) Multa de 0,5% (cinco décimos por cento) sobre o valor total do contrato, por dia que exceder o prazo contratual para prestação do serviço;

III) Multa de 10% (dez por cento) do valor remanescente do contrato, na hipótese de inexecução parcial ou qualquer outra irregularidade.

9.2. Na eventual aplicação de multa, o seu “quantum” será automaticamente descontado do valor a ser pago à CONTRATADA.

**CLÁUSULA DÉCIMA: DO FISCAL DO CONTRATO**

10. Fica designado como representante da Administração, para acompanhar e fiscalizar a execução do contrato, nos termos da lei o senhor Jonas Leffa Schwanck, Arquiteto do Município, a qual atestará a aceitabilidade dos serviços prestados.

**CLAÚSULA DÉCIMA PRIMEIRA:**

11. Este instrumento poderá ser alterado na ocorrência de fato estipulado no artigo 65 da Lei 8.666/93.

**CLÁUSULA DÉCIMA SEGUNDA: REEQUILÍBRIO ECONÔMICO-FINANCEIRO**

12.1. Diante da ocorrência de fatos imprevisíveis ou previsíveis que venham a inviabilizar ou modificar a execução do contrato nos termos inicialmente pactuados, será possível a alteração dos valores, tanto para aumentar ou diminuir os valores, visando o restabelecimento do equilíbrio econômico-financeiro, mediante a correspondente comprovação da ocorrência e do impacto gerado.

12.2. O reequilíbrio econômico-financeiro poderá ser indicado pelo CONTRATANTE ou solicitado pela CONTRATADA.

**CLÁUSULA DÉCIMA TERCEIRA: DA ELEIÇÃO DO FORO**

13. As partes aqui contratadas elegem o foro da comarca de Torres-RS, em detrimento a qualquer outro, por mais especial que seja, para dirimir qualquer dúvida oriunda do presente instrumento.



**Prefeitura Municipal**  
**Dom Pedro de Alcântara**  
**Rio Grande do Sul - Brasil**

**DO FECHO**

E por estarem as partes justas e contratadas assinam o presente instrumento em quatro vias de igual teor e forma, conjuntamente com os responsáveis técnicos, na presença de duas testemunhas para que surta seus legais e jurídicos efeitos.

Dom Pedro de Alcântara, XX de XXXXX de 2023.

ALEXANDRE MODEL EVALDT  
Prefeito Municipal  
Representante do Contratante

XXXXXXXXXXXXXXXXXXXXXXXXXXXX  
Representante do Contratado

JONAS LEFFA SCHWANCK  
Fiscal do Contrato e Responsável  
Técnico do Contratante

XXXXXXXXXXXXXXXXXXXXXXXXXXXX  
Responsável Técnico do Contratado

Este contrato se encontra examinado e aprovado por esta Assessoria Jurídica.  
Em:

Giovani Pacheco Trajano  
Advogado – OAB/RS 44.575

## Anexo II – Memorial Descritivo

ESTADO DO RIO GRANDE DO SUL  
Prefeitura Municipal de Dom Pedro de Alcântara



**MEMORIAL DESCRITIVO 02/2023**

**1. OBJETIVO**

O presente documento tem por objetivo descrever os materiais, serviços e técnicas necessárias para a execução da ampliação de aula da EMEI, do município de Dom Pedro de Alcântara, com a área construída de cento e quinze metros com cinquenta centímetros quadrados (113,50m<sup>2</sup>).

**2. GENERALIDADES**

- a) Os detalhes construtivos serão determinados pelo projeto executivo, sendo que eventuais modificações somente poderão ocorrer se houver prévia aprovação dos autores do projeto;
- b) Se divergirem as dimensões escritas nos desenhos das obtidas em escala, prevalecerão sempre as primeiras, se divergir os desenhos e as especificações, prevalecerão sempre as últimas;
- c) A execução dos serviços obedecerá às normas da ABNT e das concessionárias, aplicáveis a cada caso;
- d) A execução dos serviços obedecerá às determinações do presente memorial e deverá ser realizada de acordo com o cronograma físico disposto no projeto;
- e) Caberá a executante fornecer todos os equipamentos de segurança, ferramentas, maquinário e equipamento adequado a execução dos serviços;
- f) Quaisquer dados a terceiros, decorrente da má execução dos serviços ou por quaisquer outros motivos, serão de total responsabilidade do executante;
- g) É de responsabilidade do contratado providenciar a retirada periódica dos entulhos, além da limpeza regular do local da obra e os reparos imediatos necessários;
- h) O contratado será responsável em manter todos os funcionários devidamente registrados e responsabilizar-se pelo pagamento dos salários, encargos sociais, trabalhistas e previdenciários. Fica vetada a subempreitada dos serviços;
- i) A fiscalização não aceitará serviços que estejam em desacordo com as normas técnicas de construção civil;
- j) Caberá a contratada providenciar a matrícula da obra junto ao INSS, placas necessárias e solicitar à Prefeitura Municipal a aprovação do projeto e a licença para construção;
- l) Todos os operários envolvidos na obra, assim como técnicos e visitantes, deverão obrigatoriamente portar equipamento de segurança adequado (EPI) quando no interior do canteiro de obras.

**3.0 PLACA DE OBRA:**

Placa de obra em chapa galvanizada adesivada com 1,50 m<sup>2</sup>

**4.0 FUNDAÇÃO:**

Antes do lançamento do concreto para confecção dos elementos de fundação, as cavas deverão estar limpas, isentas de quaisquer materiais que sejam nocivos ao concreto, tais como madeira, solo carreado por chuvas, etc. Em caso de existência de água nas valas da fundação, deverá haver total esgotamento, não sendo permitida sua concretagem antes dessa providência. O fundo da vala deverá ser recoberto com uma camada de brita de aproximadamente 3 cm e, posteriormente, com uma camada de concreto simples de pelo menos 5 cm. Em nenhuma hipótese os elementos serão concretados usando o solo diretamente como fôrma lateral.





### 5.0 Fôrmas

O dimensionamento das fôrmas e dos escoramentos será feito de forma a evitar possíveis deformações devido a fatores ambientais ou provocados pelo adensamento do concreto fresco.

Antes do início da concretagem, as fôrmas estarão limpas e estanques, de modo a evitar eventuais fugas de pasta. Estas serão molhadas até a saturação a fim de evitar-se a absorção da água de amassamento do concreto.

Os produtos antiaderentes, destinados a facilitar a desmoldagem, serão aplicados na superfície da fôrma antes da colocação da armadura.

Em peças com altura superior a 2,0 m, principalmente as estreitas, será necessária a abertura de pequenas janelas na parte inferior da fôrma, para facilitar a limpeza.

O alinhamento, o prumo, o nível e a estanqueidade das fôrmas serão verificados e corrigidos permanente antes e durante o lançamento do concreto.

### 6.0 Armadura

A armadura não poderá ficar em contato direto com a fôrma, obedecendo-se para isso à distância mínima prevista em norma e no projeto estrutural. Para isso serão empregados afastadores de armadura dos tipos "clipes" plásticos ou pastilhas de argamassa.

Os diâmetros, tipos, posicionamentos e demais características da armadura, devem ser rigorosamente verificados quanto à sua conformidade com o projeto, antes do lançamento do concreto.

Todas as barras a serem utilizadas na execução do concreto armado, deverão passar por um processo de limpeza prévia, e deverão estar isentas de corrosão, defeitos, etc. As armaduras deverão ser adequadamente amarradas a fim de manterem as posições indicadas em projeto, quando do lançamento e adensamento do concreto.

As armaduras que ficarem expostas por mais de 30 dias deverão ser pintadas com nata de cimento, o que as protegerá da ação atmosférica no período entre a colocação da forma e o lançamento do concreto. Antes do lançamento do concreto a nata deverá ser removida.

### 7.0 Concreto

A fim de se evitar quaisquer variações de coloração ou textura, serão empregados materiais de qualidade rigorosamente uniforme.

Todo o cimento será de uma só marca e tipo, quando o tempo de duração da obra o permitir, e de uma só partida de fornecimento.

Os agregados serão, igualmente, de coloração uniforme, de uma única procedência e fornecidos de uma só vez, sendo indispensável a lavagem completa dos mesmos.

ESTADO DO RIO GRANDE DO SUL  
Prefeitura Municipal de Dom Pedro de Alcântara



Formas serão mantidas úmidas desde o início do lançamento até o endurecimento do concreto e protegido da ação dos raios solares, com sacos, lonas ou filme opaco de polietileno.

Na hipótese de fluir argamassa de cimento por abertura de junta de forma e que essa aguada venha a depositar-se sobre superfícies já concretadas, a remoção será imediata, o que se processará por lançamento, com mangueira de água, sob pressão.

A concretagem só poderá ser iniciada após a colocação prévia de todas as tubulações e outros elementos exigidos pelos demais projetos.

A Contratada deverá garantir a cura do concreto durante 7 (sete) dias, após a concretagem.

Não será permitido o uso de concreto remisturado.

O concreto deverá ser convenientemente adensado após o lançamento, de modo a se evitar as falhas de concretagem e a segregação da nata de cimento.

O adensamento será obtido por meio de vibradores de imersão ou por vibradores de forma. Os equipamentos a serem utilizados terão dimensionamento compatível com as posições e os tamanhos das peças a serem concretadas.

Na hipótese de ocorrência de lesões, como "ninhas de concretagem", vazios ou demais imperfeições, a Fiscalização fará exame da extensão do problema e definirá os casos de demolição e recuperação de peças.

### 8.0 Cura do Concreto

Qualquer que seja o processo empregado para a cura do concreto, a aplicação deverá iniciar-se tão logo termine a pega. O processo de cura iniciado imediatamente após o fim da pega continuará por período mínimo de sete dias.

### 9.0 Cobertura:

Laje são pré-moldado em vigota e tavela que se encaixam perfeitamente, em seguida o concreto usinado de FCK= 25 mpa. Após a cura total do concreto será feita a impermeabilização com membrana a base de resina acrílica.

Trama de madeira composta por pontalete, caibros e terças.

Serão revestido com telhas ondulada de fibrocimento e = 6 mm, de primeira qualidade, sobre pontalete de madeira fixados em estrutura de concreto.

Cumeeira para telha de fibrocimento ondulada e = 6 mm

Rufo em chapa de aço galvanizado número 24, corte de 25 cm.

### 10. ALVENARIA:

Alvenaria de vedação de blocos cerâmicos furados na vertical de **14x19x39cm**, de primeira qualidade, bem cozidos, leves, sonoros, duros, com as faces planas, cor uniforme;



## **11. Sequência de execução:**

As paredes de alvenaria devem ser executadas de acordo com as dimensões e espessuras constantes do projeto.

Antes de iniciar a construção, os alinhamentos das paredes externas e internas devem ser marcados, preferencialmente, por meio de miras e níveis a laser ou, no mínimo, através de cordões de fios de arame esticados sobre cavaletes; todas as saliências, vãos de portas e janelas, etc., devem ser marcados através de fios a prumo.

As aberturas de rasgos (sulcos) nas alvenarias para embutimento de instalações só podem ser iniciados após a execução do travamento (encunhamento) das paredes.

A demarcação das alvenarias deverá ser executada com a primeira fiada de blocos, cuidadosamente nivelada, obedecendo rigorosamente às espessuras, medidas e alinhamentos indicados no projeto, deixando livres os vãos de portas, de janelas que se apoiam no piso, de prumadas de tubulações e etc.

O armazenamento e o transporte serão realizados de modo a evitar quebras, trincas, lascas e outras condições prejudiciais. Deverão ser armazenados cobertos, protegidos de chuva, em pilhas não superiores a 1,5m de altura.

Após o assentamento, as paredes deverão ser limpas, removendo-se os resíduos de argamassa.

## **12. Paredes externas – Revestimento e Pintura Acrílica**

### **12.1 Características e Dimensões do Material**

As paredes externas receberão aplicação de chapisco, reboco (2cm).

As paredes dos banheiros e dos corredores receberão revestimento cerâmico.

Por fim será passado levemente uma lixa nas paredes e por fim receber de um fundo selador acrílico e aplicação de revestimento de pintura acrílica para fachadas sobre reboco desempenado fino e acabamento fosco.

## **13. Louças, metais e complementos:**

### **13.1 Louças**

Visando facilitar a aquisição e futuras substituições das bacias sanitárias, das cubas dos lavatórios, o projeto padrão adota todas as louças da escola na cor branca e com as seguintes sugestões, conforme modelos de referência abaixo.

### **13.2 Metais / Plásticos**

Visando facilitar a aquisição e futuras substituições das torneiras, das válvulas de descarga e das cubas de inox, o projeto padrão sugere que todos os metais da escola sejam de marcas difundidas em todo território nacional.



### 13.3 Bancadas e Peitoris em Granito

Características e Dimensões do Material:

Granito cinza andorinha, acabamento polido.

- Dimensões variáveis, conforme projeto. Espessura: 20mm.
- Altura das Divisórias: Painéis de 1,20m nos sanitários infantis (vão com altura de 15cm do piso ao início do painel);

### 14. Sequência de execução:

A fixação das bancadas de granito só poderá ser feita após a colagem das cubas (realizada pela marmoraria). Para a instalação das bancadas e prateleiras de granito, deve ser feito um rasgo no reboco, para o chumbamento dentro da parede.

Nas bancadas, haverá  $\frac{1}{2}$  parede de tijolos (espessura 10cm) para apoio das bancadas e fixação com mão francesa metálica, se especificado em projeto.

## 15. HIDRAULICA

### 15.1 Testes em Tubulação:

Todo o sistema de esgoto sanitário, incluindo o sistema de ventilação deverá ser inspecionado e ensaiado antes de entrar em funcionamento. Após concluída a execução, e antes dos ensaios, deve ser verificado se o sistema se encontra adequadamente fixado e se existe algum material estranho no seu interior.

Todas as canalizações da edificação deverão ser testadas com água sob pressão mínima de 60KPA (6 m.c.a.), durante um período mínimo de 15 minutos. No ensaio com ar comprimido, o ar deverá ser introduzido no interior da tubulação até que atinja uma pressão uniforme de 35KPA (3,5 m.c.a.), durante 15 minutos, sem a introdução de ar adicional.

Tubulação especificadas em planilha orçamentaria.

## 16 Instalações Elétricas:

O atendimento à edificação foi considerado em baixa tensão, conforme a tensão operada pela concessionária local em 220V. Os alimentadores foram dimensionados com base o critério de queda de tensão máxima admissível considerando a distância aproximada de 10 metros do quadro geral de baixa tensão até o prédio a frente.

Os circuitos que serão instalados seguirão os pontos de consumo através de eletrodutos, condutores e caixas de passagem. Todos os materiais deverão ser de qualidade para garantir a facilidade de manutenção e durabilidade.

As luminárias especificadas no projeto preveem lâmpadas de baixo consumo de energia como as fluorescentes e a vapor metálica, reatores eletrônicos de alta eficiência, alto fator de potência e baixa taxa de distorção harmônica. O acionamento dos comandos

ESTADO DO RIO GRANDE DO SUL  
Prefeitura Municipal de Dom Pedro de Alcântara



das luminárias é feito por seções, sempre no sentido das janelas para o interior dos ambientes. Dessa forma aproveita-se melhor a iluminação natural ao longo do dia, permitindo acionar apenas as seções que se fizerem necessária, racionalizando o uso de energia.

Materiais especificados em planilha orçamentaria.

**17. Instalações de Climatização:**

O projeto de climatização visa o atendimento às condições de conforto em ambientes que não recebem ventilação natural ideal para o conforto dos usuários.

As soluções adotadas foram:

Nas sala de aula: adoção de equipamento simples de ar condicionado;

No momento será deixado somente as esperas.

**18. Esquadrias:**

As esquadrias seguir conforme está na planilha orçamentaria e projeto.

**19. Cercamento:**

A cada 3 metros será feito estaca broca de concreto, diâmetro de 20cm, escavação manual com trado concha, com armadura de arranque. Uma media de 3 m de profundidade.

Escavação manual de vala com profundidade menor ou igual a 1,30 m, para vigas de baldrame.

Fabricação, montagem e desmontagem de fôrma para viga baldrame, em madeira serrada, e=25 mm, 4 utilizações.

Armação de pilar ou viga de estrutura convencional de concreto armado utilizando aço ca-50 de 10,0 mm - montagem.

Concretagem de blocos de coroamento e vigas baldrame, fck 30 mpa, com uso de jericá lançamento, adensamento e acabamento.

Alvenaria de vedação de blocos cerâmicos furados na vertical de 14x19x39 c m2 m (espessura 14 cm) e argamassa de assentamento com preparo manual.

chapisco aplicado em alvenaria (com presença de vãos) e estruturas de concreto de fachada, com colher de pedreiro. argamassa traço 1:3 com preparo manual.

Reboco, para recebimento de pintura, em argamassa traço 1:2:8, preparo mecânico com beto- neira 400l, aplicada manualmente em faces internas de paredes, espessura de 20mm, com execução de taliscas.

Tela sold, revestida fortinet family 10 x 5 x 2,50 mm x 1,52 mt.

A cada 3 m serão colocado barra quadrada de 50 cm x 50 cm por 2m de altura em aco galvanizado para a amarração da tela (seguir especificações projetuais para execução do cercamento).

ESTADO DO RIO GRANDE DO SUL  
Prefeitura Municipal de Dom Pedro de Alcântara



**Serviços Finais:**

No final de todos os serviços deverá ser procedida a limpeza final e remoção de todos os entulhos.

Dom Pedro de Alcântara, 26 de setembro de 2023.

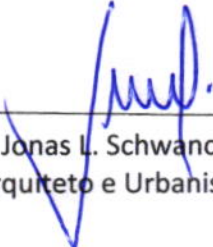
  
Jonas L. Schwanck  
Arquiteto e Urbanista

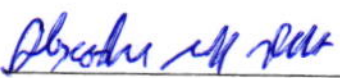
  
Alexandre Model Evaldt  
Prefeito Municipal

## Anexo III – Planilha Orçamentária

Estado do Rio Grande do Sul  
Prefeitura Municipal de Dom Pedro de Alcântara



item	código	descrição	QUANT.	UNID.	CUSTO UNID. S/BDI	CUSTO TOTAL	CUSTO UNID. C/BDI	total com BDI
Obra: AMPLIAÇÃO DA SALA DE AULA EMEEI						23,27%		
Local: RUA EDMUNDO RAUPP - BAIXADA								
Data: 26 DE SETEMBRO DE 2023								
1		SERVIÇOS INICIAIS				R\$ 9.137,06		11.263,62
1.1	4813	Placa de obra em chapa galvanizada adesivada	1,50	m²	R\$ 250,00	R\$ 375,00	R\$ 308,18	R\$ 462,27
1.2	93207	Execução de escritório em canteiro de obra em chapa de madeira compensada	4,00	m²	R\$ 1.165,17	R\$ 4.660,68	R\$ 1.436,31	R\$ 5.745,24
1.3	90778	Engenheiro civil de obra pleno com encargos complementares	30,00	h	R\$ 127,33	R\$ 3.819,90	R\$ 156,96	R\$ 4.708,80
1.4	99062	MARCAÇÃO DE PONTOS EM GABARITO OU CAVALETE. AF_10/2018	113,50	m²	R\$ 2,48	R\$ 281,48	R\$ 3,06	R\$ 347,31
2		FUNDAÇÃO				R\$ 50.100,74		61.758,11
2.1	100651	ESTACA HÉLICE CONTÍNUA, DIÂMETRO DE 30 CM, INCLUSO CONCRETO FCK=30MPA E ARMADURA MÍNIMA (EXCLUSIVE MOBILIZAÇÃO, DESMOBILIZAÇÃO E BOMBEAMENTO). AF_12/2019	49	m	R\$ 140,63	R\$ 6.890,87	R\$ 173,35	R\$ 8.494,15
2.2	93358	ESCAVAÇÃO MANUAL DE VALA COM PROFUNDIDADE MENOR OU IGUAL A 1,30 M. AF_02/2 M3	18,7	m³	R\$ 86,95	R\$ 1.625,97	R\$ 107,18	R\$ 2.004,27
2.3	96536	FABRICAÇÃO, MONTAGEM E DESMONTAGEM DE FÔRMA PARA VIGA BALDRAME, EM MADEIRA M2 SERRADA, E=25 MM, 4 UTILIZAÇÕES. AF_06/2017	130,00	m³	R\$ 65,38	R\$ 8.499,40	R\$ 80,59	R\$ 10.476,70
2.4	92762	ARMAÇÃO DE PILAR OU VIGA DE ESTRUTURA CONVENCIONAL DE CONCRETO ARMADO UTIL KG IZANDO AÇO CA-50 DE 10,0 MM - MONTAGEM. AF_06/2022	489,28	kg	R\$ 11,87	R\$ 5.807,75	R\$ 14,63	R\$ 7.158,17
2.5	92759	ARMAÇÃO DE PILAR OU VIGA DE ESTRUTURA CONVENCIONAL DE CONCRETO ARMADO UTIL KG IZANDO AÇO CA-60 DE 5,0 MM - MONTAGEM. AF_06/2022	146,40	kg	R\$ 14,59	R\$ 2.135,98	R\$ 17,99	R\$ 2.633,74
2.6	103672	CONCRETAGEM DE PILARES, FCK = 25 MPA, COM USO DE BOMBA - LANÇAMENTO, ADENSAMENTO E ACABAMENTO. AF_02/2022_PS	13,80	m³	R\$ 628,85	R\$ 8.678,13	R\$ 775,18	R\$ 10.697,48
2.7	98557	IMPERMEABILIZAÇÃO DE SUPERFÍCIE COM EMULSÃO ASFÁLTICA, 2 DEMÃOS AF_06/2018 M2	60,00	m²	R\$ 50,57	R\$ 3.034,20	R\$ 62,34	R\$ 3.740,40
2.8	94994	EXECUÇÃO DE PASSEIO (CALÇADA) OU PISO DE CONCRETO COM CONCRETO MOLDADO IN LOCO, FEITO EM OBRA, ACABAMENTO CONVENCIONAL, ESPESSURA 8 CM, ARMADO. AF_08/2022	145,00	m²	R\$ 92,61	R\$ 13.428,45	R\$ 114,16	R\$ 16.553,20
3		COBERTURA				R\$ 41.933,62		R\$ 51.691,66
3.1	101964	LAJE PRÉ-MOLDADA UNIDIRECIONAL, BIAPOIADA, PARA FORRO, ENCHIMENTO EM CERÂMICA, VIGOTA CONVENCIONAL, ALTURA TOTAL DA LAJE (ENCHIMENTO+CAPA) = (8+3). AF_11/2020	113,50	M²	R\$ 161,20	R\$ 18.296,20	R\$ 198,71	R\$ 22.553,59
3.2	103674	CONCRETAGEM DE VIGAS E LAJES, FCK=25 MPA, PARA LAJES PREMOLDADAS COM USO DE BOMBA - LANÇAMENTO, ADENSAMENTO E ACABAMENTO. AF_02/2022_PS	7,95	m³	R\$ 648,52	R\$ 5.155,73	R\$ 799,43	R\$ 6.355,47
3.3	98554	IMPERMEABILIZAÇÃO DE SUPERFÍCIE COM MEMBRANA À BASE DE RESINA ACRÍLICA, 3 DEMÃOS. AF_06/2018	113,50	M²	R\$ 47,77	R\$ 5.421,90	R\$ 58,89	R\$ 6.684,02
3.4	100387	FABRICAÇÃO E INSTALAÇÃO DE PONTALETES DE MADEIRA NÃO APARELHADA PARA TELHADOS COM MAIS QUE 2 ÁGUAS E COM TELHA CERÂMICA OU DE CONCRETO EM EDIFÍCIO INSTITUCIONAL TÉRREO, INCLUSO TRANSPORTE VERTICAL. AF_07/2019	113,50	M²	R\$ 41,17	R\$ 4.672,80	R\$ 50,75	R\$ 5.760,13
3.5	94210	TELHAMENTO COM TELHA ONDULADA DE FIBROCIMENTO E = 6 MM, COM RECOBRIMENTO LATERAL DE 1 1/4 DE ONDA PARA TELHADO COM INCLINAÇÃO MÁXIMA DE 10°, COM ATÉ 2 ÁGUAS, INCLUSO ICAMENTO. AF_07/2019	113,50	M²	R\$ 53,30	R\$ 6.049,55	R\$ 65,70	R\$ 7.456,95
3.6	94223	CUMEEIRA PARA TELHA DE FIBROCIMENTO ONDULADA E = 6 MM, INCLUSO ACESSÓRIOS DE FIXAÇÃO E ICAMENTO. AF_07/2019	10,00	M	R\$ 86,92	R\$ 869,20	R\$ 107,15	R\$ 1.071,50
3.7	94231	RUFO EM CHAPA DE AÇO GALVANIZADO NÚMERO 24, CORTE DE 25 CM, INCLUSO TRANSPORTE VERTICAL. AF_07/2019	25,00	M	R\$ 58,73	R\$ 1.468,25	R\$ 72,40	R\$ 1.810,00
4		REVESTIMENTO INTERNO E EXTERNO				R\$ 48.196,67		59.413,68
4.1	103325	ALVENARIA DE VEDAÇÃO DE BLOCOS CERÂMICOS FURADOS NA VERTICAL DE 14X19X39 C M2 M (ESPESSURA 14 CM) E ARGAMASSA DE ASSENTAMENTO COM PREPARO MANUAL. AF_12/2021	171,32	m²	R\$ 77,18	R\$ 13.222,48	R\$ 95,14	R\$ 16.299,38
4.2	87904	CHAPISCO APLICADO EM ALVENARIA (COM PRESENÇA DE VÃOS) E ESTRUTURAS DE CONC M2 RETO DE FACHADA, COM COLHER DE PEDREIRO. ARGAMASSA TRAÇO 1:3 COM PREPARO MANUAL. AF_10/2022	460,00	m²	R\$ 8,29	R\$ 3.813,40	R\$ 10,22	R\$ 4.701,20
4.3	87529	MASSA ÚNICA, PARA RECEBIMENTO DE PINTURA, EM ARGAMASSA TRAÇO 1:2:8, PREPARO MECÂNICO COM BETONEIRA 400L, APLICADA MANUALMENTE EM FACES INTERNAS DE PAREDES, ESPESSURA DE 20MM, COM EXECUÇÃO DE TALISCAS. AF_06/2014	460,00	m²	R\$ 36,22	R\$ 16.661,20	R\$ 44,65	R\$ 20.539,00
4.4	87257	REVESTIMENTO CERÂMICO PARA PISO COM PLACAS TIPO ESMALTADA EXTRA DE DIMENSÕES 60X60 CM APLICADA EM AMBIENTES DE ÁREA MAIOR QUE 10 M2. AF_06/2014	113,50	m²	R\$ 81,76	R\$ 9.279,76	R\$ 100,79	R\$ 11.439,67



Estado do Rio Grande do Sul  
 Prefeitura Municipal de Dom Pedro de Alcântara

item	código	descrição	QUANT.	UNID.	CUSTO UNID. S/BDI	CUSTO TOTAL	CUSTO UNID. C/BDI	total com BDI	
Obra:		AMPLIAÇÃO DA SALA DE AULA EMEEI							
Local:		RUA EDMUNDO RAUPP - BAIXADA						23,27%	
Data:		26 DE SETEMBRO DE 2023							
									
4.5	87271	REVESTIMENTO CERÂMICO PARA PAREDES INTERNAS COM PLACAS TIPO ESMALTADA EXTRA DE DIMENSÕES 25X35 CM APLICADAS EM AMBIENTES DE ÁREA MAIOR QUE 5 M² A MEIA ALTURA DAS PAREDES. AF_06/2014	40,00	m²	R\$ 67,99	R\$ 2.719,60	R\$ 83,81	R\$ 3.352,40	
4.6	102253	DIVISORIA SANITÁRIA, TIPO CABINE, EM GRANITO CINZA POLIDO, ESP = 3CM, ASSENTADO COM ARGAMASSA COLANTE AC III-E, EXCLUSIVE FERRAGENS. AF_01/2021	1,68	m²	R\$ 756,17	R\$ 1.270,37	R\$ 932,13	R\$ 1.565,98	
4.7	MERCADO	GRANITO ANDORINHA CINZA	1,50	m²	R\$ 819,91	R\$ 1.229,87	R\$ 1.010,70	R\$ 1.516,05	
5		<b>ESQUADRIAS</b>				<b>R\$ 11.314,85</b>		<b>13.947,88</b>	
5.1	94570	JANELA DE ALUMÍNIO DE CORRER COM 2 FOLHAS PARA VIDROS, COM VIDROS, BATENTE, ACABAMENTO COM ACETATO OU BRILHANTE E FERRAGENS. EXCLUSIVE ALIZAR E CONT RAMARCO. FORNECIMENTO E INSTALAÇÃO. AF_12/2019	7,25	m²	R\$ 417,00	R\$ 3.023,25	R\$ 514,04	R\$ 3.726,79	
5.2	94569	JANELA DE AÇO TIPO BASCULANTE PARA VIDROS, COM BATENTE, FERRAGENS E PINTURA ANTICORROSIVA. EXCLUSIVE VIDROS, ACABAMENTO, ALIZAR E CONTRAMARCO. FORNECIMENTO E INSTALAÇÃO. AF_12/2019	1,8	m²	R\$ 799,98	R\$ 1.439,96	R\$ 986,14	R\$ 1.775,05	
5.3	94573	JANELA DE ALUMÍNIO DE CORRER COM 4 FOLHAS PARA VIDROS, COM VIDROS, BATENTE, ACABAMENTO COM ACETATO OU BRILHANTE E FERRAGENS. EXCLUSIVE ALIZAR E CONTRAMARCO. FORNECIMENTO E INSTALAÇÃO. AF_12/2019	8,5	m²	R\$ 481,38	R\$ 4.091,73	R\$ 593,40	R\$ 5.043,90	
5.4	100687	KIT DE PORTA DE MADEIRA FRISADA, SEMI-OCA (LEVE OU MÉDIA), PADRÃO MÉDIO, 60X210CM, ESPESSURA DE 3,5CM, ITENS INCLUSOS: DOBRADIÇAS, MONTAGEM E INSTALAÇÃO DE BATENTE, FECHADURA COM EXECUÇÃO DO FURO - FORNECIMENTO E INSTALAÇÃO. AF_12/2019	1	und.	R\$ 1.324,87	R\$ 1.324,87	R\$ 1.633,17	R\$ 1.633,17	
5.5	100689	KIT DE PORTA DE MADEIRA FRISADA, SEMI-OCA (LEVE OU MÉDIA), PADRÃO MÉDIO, 80X210CM, ESPESSURA DE 3,5CM, ITENS INCLUSOS: DOBRADIÇAS, MONTAGEM E INSTALAÇÃO DE BATENTE, FECHADURA COM EXECUÇÃO DO FURO - FORNECIMENTO E INSTALAÇÃO. AF_12/2019	1	und.	R\$ 1.435,04	R\$ 1.435,04	R\$ 1.768,97	R\$ 1.768,97	
6		<b>LOÇAS E METAIS</b>				<b>R\$ 4.097,70</b>		<b>5.051,22</b>	
6.1	86915	TORNEIRA CROMADA DE MESA, 1/2 OU 3/4, PARA LAVATÓRIO, PADRÃO MÉDIO - FORNECIMENTO E INSTALAÇÃO. AF_01/2020	2	UND.	R\$ 221,37	R\$ 442,74	R\$ 272,88	R\$ 545,76	
6.3	86883	SIFÃO DO TIPO FLEXÍVEL EM PVC 1 X 1.1/2 - FORNECIMENTO E INSTALAÇÃO. AF_01/2020	2	UND.	R\$ 13,96	R\$ 27,92	R\$ 17,21	R\$ 34,42	
6.4	100848	VASO SANITÁRIO INFANTIL LOUÇA BRANCA - FORNECIMENTO E INSTALACAO. AF_01/2020	2	UND.	R\$ 556,61	R\$ 1.113,22	R\$ 686,13	R\$ 1.372,26	
6.5	100851	ASSENTO SANITÁRIO INFANTIL - FORNECIMENTO E INSTALACAO. AF_01/2020	2	UND.	R\$ 86,17	R\$ 172,34	R\$ 106,22	R\$ 212,44	
6.6	86901	CUBA DE EMBUTIR OVAL EM LOUÇA BRANCA, 35 X 50CM OU EQUIVALENTE - FORNECIMENTO E INSTALAÇÃO. AF_01/2020	2	UND.	R\$ 150,04	R\$ 300,08	R\$ 184,95	R\$ 369,90	
6.7	103018	VÁLVULA DE DESCARGA METÁLICA, BASE 1 1/4", ACABAMENTO METALICO CROMADO - FORNECIMENTO E INSTALAÇÃO. AF_08/2021	2	UND.	R\$ 301,78	R\$ 603,56	R\$ 372,00	R\$ 744,00	
6.8	MERCADO	Papeleira Metálica Linha Izy, código 2020.C37, DECA ou equivalente, fornecimento e instalação	2	UND.	R\$ 28,96	R\$ 57,92	R\$ 35,70	R\$ 71,40	
6.9	MERCADO	Dispenser Saboneteira Linha Excellence, código 7009, Melhoramentos ou equivalente, fornecimento e instalação	1	UND.	R\$ 34,73	R\$ 34,73	R\$ 42,81	R\$ 42,81	
6.10	MERCADO	Dispenser Toalha Linha Excellence, código 7007, Melhoramentos ou equivalente, fornecimento e instalação	1	UND.	R\$ 31,23	R\$ 31,23	R\$ 38,50	R\$ 38,50	
6.11	100860	CHUVEIRO ELÉTRICO COMUM CORPO PLÁSTICO, TIPO DUCHA FORNECIMENTO E INSTALAÇÃO. AF_01/2020	1	UND.	R\$ 301,78	R\$ 301,78	R\$ 372,00	R\$ 372,00	
6.12	94497	REGISTRO DE GAVETA BRUTO, LATÃO, ROSCÁVEL, 1 1/2" - FORNECIMENTO E INSTALAÇÃO. AF_08/2021	1	UND.	R\$ 127,27	R\$ 127,27	R\$ 156,89	R\$ 156,89	
6.13	89987	REGISTRO DE GAVETA BRUTO, LATÃO, ROSCAVEL, 3/4", COM ACABAMENTO E CANOPLA CROMADOS - FORNECIMENTO E INSTALAÇÃO. AF_08/2021	2	UND.	R\$ 113,43	R\$ 226,86	R\$ 139,83	R\$ 279,66	
6.14	100877	BARRA DE APOIO RETA, EM ALUMINIO, COMPRIMENTO 80 CM, FIXADA NA PARDE - FORNECIMENTO E INSTALAÇÃO. AF_01/2020	1	UND.	R\$ 348,40	R\$ 348,40	R\$ 429,47	R\$ 429,47	
6.15	100870	BARRA DE APOIO RETA, EM ALUMINIO, COMPRIMENTO 60 CM, FIXADA NA PAREDE - FORNECIMENTO E INSTALAÇÃO. AF_01/2020	1	und.	R\$ 309,65	R\$ 309,65	R\$ 381,71	R\$ 381,71	

Item	código	descrição	QUANT.	UNID.	CUSTO UNID. S/BDI	CUSTO TOTAL	CUSTO UNID. C/BDI	total com BDI
Obra:		AMPLIAÇÃO DA SALA DE AULA EMEEI						
Local:		RUA EDMUNDO RAUPP - BAIXADA					23,27%	
Data:		26 DE SETEMBRO DE 2023						
								
7		<b>PINTURA</b>				<b>R\$ 6.585,54</b>		<b>8.117,14</b>
7.1	001	LIXAMENTO DE PAREDE	342,64	M²	R\$ 2,36	R\$ 808,63	R\$ 2,91	R\$ 997,08
7.2	88485	APLICAÇÃO DE FUNDO SELADOR ACRÍLICO EM PAREDES, UMA DEMÃO. AF_06/2014 M2	342,64	M²	R\$ 3,75	R\$ 1.284,90	R\$ 4,62	R\$ 1.583,00
7.3	88489	APLICAÇÃO MANUAL DE PINTURA COM TINTA LÁTEX ACRÍLICA EM PAREDES, DUAS DEMÃOS. AF_06/2014	342,64	M²	R\$ 13,11	R\$ 4.492,01	R\$ 16,16	R\$ 5.537,06
8		<b>HIDRAULICA</b>				<b>R\$ 12.445,66</b>		<b>15.341,79</b>
8.1	89711	TUBO PVC, SERIE NORMAL, ESGOTO PREDIAL, DN 40 MM, FORNECIDO E INSTALADO EM RAMAL DE DESCARGA OU RAMAL DE ESGOTO SANITÁRIO. AF_08/2022	26,00	M	R\$ 23,49	R\$ 610,74	R\$ 28,96	R\$ 752,96
8.2	89783	TE, PVC, SERIE NORMAL, ESGOTO PREDIAL, DN 40 X 40 MM, JUNTA SOLDÁVEL, FORNECIDO E INSTALADO EM RAMAL DE DESCARGA OU RAMAL DE ESGOTO SANITÁRIO. AF_08/2022	2,00	UND.	R\$ 16,39	R\$ 32,78	R\$ 20,20	R\$ 40,40
8.3	89724	JOELHO 90 GRAUS, PVC, SERIE NORMAL, ESGOTO PREDIAL, DN 40 JUNTA SOLDÁVEL, FORNECIDO E INSTALADO EM RAMAL DE DESCARGA OU RAMAL DE ESGOTO SANITÁRIO. AF_08/2022	1,00	UND.	R\$ 11,17	R\$ 11,17	R\$ 13,77	R\$ 13,77
8.4	89712	TUBO PVC, SERIE NORMAL, ESGOTO PREDIAL, DN 50 MM, FORNECIDO E INSTALADO EM RAMAL DE DESCARGA OU RAMAL DE ESGOTO SANITÁRIO. AF_08/2022	5,00	M	R\$ 30,18	R\$ 150,90	R\$ 37,20	R\$ 186,00
8.5	89731	JOELHO 90 GRAUS, PVC, SERIE NORMAL, ESGOTO PREDIAL, DN 50 MM, JUNTA ELÁSTICA, FORNECIDO E INSTALADO EM RAMAL DE DESCARGA OU RAMAL DE ESGOTO SANITÁRIO. AF_08/2022	1,00	UND.	R\$ 16,21	R\$ 16,21	R\$ 19,98	R\$ 19,98
8.6	89796	TE, PVC, SERIE NORMAL, ESGOTO PREDIAL, DN 100 X 100 MM, JUNTA SOLDÁVEL, FORNECIDO E INSTALADO EM RAMAL DE DESCARGA OU RAMAL DE ESGOTO SANITÁRIO. AF_08/2022	5,00	und.	R\$ 48,07	R\$ 240,35	R\$ 59,26	R\$ 296,30
8.7	89731	JOELHO 90 GRAUS, PVC, SERIE NORMAL, ESGOTO PREDIAL, DN 100 MM, JUNTA ELÁSTICA, FORNECIDO E INSTALADO EM RAMAL DE DESCARGA OU RAMAL DE ESGOTO SANITÁRIO. AF_08/2022	1,00	UND.	R\$ 16,21	R\$ 16,21	R\$ 19,98	R\$ 19,98
8.8	89714	TUBO PVC, SERIE NORMAL, ESGOTO PREDIAL, DN 100 MM, FORNECIDO E INSTALADO EM RAMAL DE DESCARGA OU RAMAL DE ESGOTO SANITÁRIO. AF_08/2022	11,00	UND.	R\$ 42,02	R\$ 462,22	R\$ 51,80	R\$ 569,80
8.9	89501	JOELHO 90 GRAUS, PVC, SOLDÁVEL, DN 50MM, INSTALADO EM PRUMADA DE ÁGUA RNECIMENTO E INSTALAÇÃO. AF_06/2022	5,00	und.	R\$ 15,29	R\$ 76,45	R\$ 18,85	R\$ 94,25
8.10	89625	TE, PVC, SOLDÁVEL, DN 50MM, INSTALADO EM PRUMADA DE ÁGUA - FORNECIMENTO E INSTALAÇÃO. AF_06/2022	2,00	UND.	R\$ 24,24	R\$ 48,48	R\$ 29,88	R\$ 59,76
8.11	103998	LUVA DE REDUÇÃO, PVC, SOLDÁVEL, DN 50MM X 25MM, INSTALADO EM RAMAL DE DISTRIBUIÇÃO DE ÁGUA FORNECIMENTO E INSTALAÇÃO. AF_06/2022	2,00		R\$ 15,10	R\$ 30,20	R\$ 18,61	R\$ 37,22
8.12	89402	TUBO, PVC, SOLDÁVEL, DN 25MM, INSTALADO EM RAMAL DE DISTRIBUIÇÃO DE ÁGUA -FORNECIMENTO E INSTALAÇÃO. AF_06/2022	62,00	M	R\$ 13,16	R\$ 815,92	R\$ 16,22	R\$ 1.005,64
8.13	89449	TUBO, PVC, SOLDÁVEL, DN 50MM, INSTALADO EM PRUMADA DE ÁGUA - FORNECIMENTO E INSTALAÇÃO. AF_06/2022	50,00	M	R\$ 19,75	R\$ 987,50	R\$ 24,35	R\$ 1.217,50
8.14	89451	TUBO, PVC, SOLDÁVEL, DN 75MM, INSTALADO EM PRUMADA DE ÁGUA -FORNECIMENTO E INSTALAÇÃO. AF_06/2022	26,00	M	R\$ 51,59	R\$ 1.341,34	R\$ 63,59	R\$ 1.653,34
8.15	89366	JOELHO 90 GRAUS COM BUCHA DE LATÃO, PVC, SOLDÁVEL, DN 25MM, X 3/4 INSTALA DO EM RAMAL OU SUB-RAMAL DE ÁGUA - FORNECIMENTO E INSTALAÇÃO. AF_06/2022	8,00	UND.	R\$ 17,42	R\$ 139,36	R\$ 21,47	R\$ 171,76
8.16	89395	TE, PVC, SOLDÁVEL, DN 25MM, INSTALADO EM RAMAL OU SUB-RAMAL DE ÁGUA - FORNECIMENTO E INSTALAÇÃO. AF_06/2022	4,00	UND.	R\$ 13,79	R\$ 55,16	R\$ 17,00	R\$ 68,00
8.17	89629	TE, PVC, SOLDÁVEL, DN 75MM, INSTALADO EM RAMAL OU SUB-RAMAL DE ÁGUA - FORNECIMENTO E INSTALAÇÃO. AF_06/2022	1,00	UND.	R\$ 85,94	R\$ 85,94	R\$ 105,94	R\$ 105,94
8.18	89513	JOELHO 90 GRAUS, PVC, SOLDÁVEL, DN 75MM, INSTALADO EM PRUMADA DE ÁGUA RNECIMENTO E INSTALAÇÃO. AF_06/2022	3,00	UND.	R\$ 110,63	R\$ 331,89	R\$ 136,37	R\$ 409,11
8.19	MERCADO	CAIXA DE PASSAGEM E EM INSPEÇÃO DE ESGOTO DN 100 340 X 300 X340 MM	1,00	UND.	R\$ 201,11	R\$ 201,11	R\$ 247,91	R\$ 247,91
8.20	89709	RALO SIFONADO, PVC, DN 100 X 40 MM, JUNTA SOLDÁVEL, FORNECIDO E INSTALADO EM RAMAL DE DESCARGA OU EM RAMAL DE ESGOTO SANITÁRIO. AF_08/2022	2,00	und.	R\$ 22,22	R\$ 44,44	R\$ 27,39	R\$ 54,78
8.21	98052	TANQUE SÉPTICO CIRCULAR, EM CONCRETO PRÉ-MOLDADO, DIÂMETRO INTERNO = 1,10 UN, ALTURA INTERNA = 2,50 M, VOLUME ÚTIL: 2138,2 L (PARA 5 CONTRIBUINTES).	1,00	und.	R\$ 2.047,07	R\$ 2.047,07	R\$ 2.523,42	R\$ 2.523,42
8.22	98058	FILTRO ANAERÓBIO CIRCULAR, EM CONCRETO PRÉ-MOLDADO, DIÂMETRO INTERNO = 1,10 M, ALTURA INTERNA = 1,50 M, VOLUME ÚTIL: 1140,4 L (PARA 5 CONTRIBUINTES)	1,00	und.	R\$ 1.750,22	R\$ 1.750,22	R\$ 2.157,50	R\$ 2.157,50
8.23	98062	SUMIDOURO CIRCULAR, EM CONCRETO PRÉ-MOLDADO, DIÂMETRO INTERNO = 1,88 M, ALTURA INTERNA = 2,00 M, ÁREA DE INFILTRAÇÃO: 13,1 M² (PARA 5 CONTRIBUINTES)	1,00	UND.	R\$ 2.950,00	R\$ 2.950,00	R\$ 3.636,47	R\$ 3.636,47



Obra:	AMPLIAÇÃO DA SALA DE AULA EMEEI									
Local:	RUA EDMUNDO RAUPP - BAIXADA								23,27%	
Data:	26 DE SETEMBRO DE 2023									
<b>Item</b>	<b>código</b>	<b>descrição</b>	<b>QUANT.</b>	<b>UNID.</b>	<b>CUSTO UNID. S/BDI</b>	<b>CUSTO TOTAL</b>	<b>CUSTO UNID. C/BDI</b>	<b>total com BDI</b>		
<b>9</b>		<b>INSTALACOES ELETRICAS- 220V</b>				<b>R\$ 5.215,96</b>		<b>6.396,07</b>		
9.1	101875	QUADRO DE DISTRIBUIÇÃO DE ENERGIA EM CHAPA DE AÇO GALVANIZADO, DE EMBUTIR, UM COM BARRAMENTO TRIFÁSICO, PARA 12 DISJUNTORES DIN 100A - FORNECIMENTO E INSTALAÇÃO.	1,00	UND	R\$ 418,93	R\$ 418,93	R\$ 516,42	R\$ 516,42		
9.2	101894	DISJUNTOR TRIPOLAR TIPO NEMA, CORRENTE NOMINAL DE 60 ATÉ 100A - FORNECIMENTO E INSTALAÇÃO.	3,00	UND	R\$ 148,97	R\$ 446,91	R\$ 183,64	R\$ 550,92		
9.3	101560	CABO DE COBRE FLEXÍVEL ISOLADO, 10 MM², 0,6/1,0 KV, PARA REDE AÉREA DE DISTRIBUIÇÃO DE ENERGIA ELÉTRICA DE BAIXA TENSÃO - FORNECIMENTO E INSTALAÇÃO.	55,00	M	R\$ 9,97	R\$ 548,35	R\$ 12,29	R\$ 675,95		
9.4	91926	CABO DE COBRE FLEXÍVEL ISOLADO, 2,5 MM², ANTI-CHAMA 450/750 V, PARA DISTRIBUIÇÃO - FORNECIMENTO E INSTALAÇÃO. AF_12/2015	34,00	m	R\$ 4,28	R\$ 145,52	R\$ 4,28	145,52		
9.5	91931	CABO DE COBRE FLEXÍVEL ISOLADO, 6 MM², ANTI-CHAMA 0,6/1,0 KV, PARA CIRCUITOS TERMINAIS - FORNECIMENTO E INSTALAÇÃO. AF_03/2023	6,00	m	R\$ 9,95	R\$ 59,70	R\$ 12,27	73,62		
9.6	92025	INTERRUPTOR SIMPLES (1 MÓDULO) COM 2 TOMADAS DE EMBUTIR 2P+T 10 A, INCLUINDO SUPORTE E PLACA - FORNECIMENTO E INSTALAÇÃO. AF_03/2023	4,00	UND	R\$ 80,78	R\$ 323,12	R\$ 99,58	398,32		
9.7	92008	TOMADA BAIXA DE EMBUTIR (2 MÓDULOS), 2P+T 10 A, INCLUINDO SUPORTE E PLACA- FORNECIMENTO E INSTALAÇÃO.	13,00	UND	R\$ 54,91	R\$ 713,83	R\$ 67,69	879,97		
9.9	91845	ELETRODUTO FLEXÍVEL CORRUGADO REFORÇADO, PVC, DN 25 MM (3/4"), PARA CIRCUITOS TERMINAIS, INSTALADO EM LAJE - FORNECIMENTO E INSTALAÇÃO. AF_03/2023	55,00	M	R\$ 9,66	R\$ 531,30	R\$ 11,91	655,05		
9.10	91854	ELETRODUTO FLEXÍVEL CORRUGADO, PVC, DN 25 MM (3/4"), PARA CIRCUITOS TERMINAIS, INSTALADO EM PAREDE - FORNECIMENTO E INSTALAÇÃO. AF_03/2023	40,00	m	R\$ 10,70	R\$ 428,00	R\$ 13,19	527,60		
9.11	3799	LUMINÁRIA TIPO CALHA, DE SOBREPOR, COM 2 LÂMPADAS TUBULARES FLUORESCENTES DE 36 W, COM REATOR DE PARTIDA RÁPIDA - FORNECIMENTO E INSTALAÇÃO. AF_02/2020	10,00	UND	R\$ 160,03	R\$ 1.600,30	R\$ 197,27	1.972,70		
<b>10</b>		<b>INSTALAÇÕES DE CLIMATIZAÇÃO</b>				<b>R\$ 996,00</b>		<b>553,58</b>		
10.1	97886	CAIXA ENTERRADA ELÉTRICA RETANGULAR, EM ALVENARIA COM TUILOS CERÂMICO 5 MACIÇOS, FUNDO COM BRITA, DIMENSÕES INTERNAS: 0,3X0,3X0,3 M. AF_12/2020	1,00	UND.	R\$ 160,03	R\$ 160,03	R\$ 197,27	197,27		
10.2	103288	RASGO E CHUMBAMENTO EM ALVENARIA PARA TUBOS DE SPLIT PAREDE DE 9000 A24000 BTUS/H. AF_11/2021	1,00	UND.	R\$ 18,37	R\$ 18,37	R\$ 22,64	22,64		
10.3	103290	TUBO EM COBRE FLEXÍVEL, DN 3/8", COM ISOLAMENTO, INSTALADO EM FORRO, PARA RAMAL DE ALIMENTAÇÃO DE AR CONDICIONADO, INCLUSO FIXADOR. AF_11/2021	2,00	M	R\$ 46,11	R\$ 92,22	R\$ 56,84	113,68		
10.4	89865	TUBO, PVC, SOLDÁVEL, DN 25MM, INSTALADO EM DRENO DE AR-CONDICIONADO - FORNECIMENTO E INSTALAÇÃO. AF_08/2022	7,00	M	R\$ 18,15	R\$ 127,05	R\$ 22,37	156,59		
10.5	89366	JOELHO 90 GRAUS COM BUCHA DE LATÃO, PVC, SOLDÁVEL, DN 25MM, X 3/4 INSTALA DO EM RAMAL OU SUB-RAMAL DE ÁGUA - FORNECIMENTO E INSTALAÇÃO. AF_06/2022	2,00	UND.	R\$ 18,15	R\$ 36,30	R\$ 22,37	44,74		
10.6	MERCADO	CAIXA DE PASSAGEM PARA AR CONDICIONADO	1,00	UND.	R\$ 15,14	R\$ 15,14	R\$ 18,66	18,66		
<b>11</b>		<b>CERCAMENTO</b>				<b>R\$ 33.486,54</b>		<b>41.279,65</b>		
11.1	93358	ESCAVAÇÃO MANUAL DE VALA COM PROFUNDIDADE MENOR OU IGUAL A 1,30 M. AF_02/2 M3	9,35	m³	R\$ 86,95	R\$ 812,98	R\$ 107,18	R\$ 1.002,13		
11.2	101173	ESTACA BROCA DE CONCRETO, DIÂMETRO DE 20CM, ESCAVAÇÃO MANUAL COM TRADO CONCHA, COM ARMADURA DE ARRANQUE. AF_05/2020	72,00	m	R\$ 60,67	R\$ 4.368,24	R\$ 74,79	R\$ 5.384,88		
11.3	96536	FABRICAÇÃO, MONTAGEM E DESMONTAGEM DE FÔRMA PARA VIGA BALDRAME, EM MADEIRA M2 SERRADA, E=25 MM, 4 UTILIZAÇÕES. AF_06/2017	70,00	m²	R\$ 65,38	R\$ 4.576,60	R\$ 80,59	R\$ 5.641,30		
11.4	92761	ARMAÇÃO DE PILAR OU VIGA DE ESTRUTURA CONVENCIONAL DE CONCRETO ARMADO UTILIZANDO AÇO CA-50 DE 10,0 MM - MONTAGEM. AF_06/2022	190,00	KG	R\$ 13,22	R\$ 2.511,80	R\$ 16,30	R\$ 3.097,00		
11.5	92759	ARMAÇÃO DE PILAR OU VIGA DE ESTRUTURA CONVENCIONAL DE CONCRETO ARMADO UTIL KG IZANDO AÇO CA-60 DE 5,0 MM - MONTAGEM. AF_06/2022	50,20	kg	R\$ 14,59	R\$ 732,42	R\$ 17,99	R\$ 903,10		
11.6	96555	CONCRETAGEM DE BLOCOS DE COROAMENTO E VIGAS BALDRAME, FCK 30 MPA, COM USO DE BOMBA LANÇAMENTO, ADENSAMENTO E ACABAMENTO. AF_06/2017	6,00	M³	R\$ 652,91	R\$ 3.917,46	R\$ 804,84	R\$ 4.829,04		

Estado do Rio Grande do Sul  
Prefeitura Municipal de Dom Pedro de Alcântara

Obra:	AMPLIAÇÃO DA SALA DE AULA EMEEI											
Local:	RUA EDMUNDO RAUPP - BAIXADA								23,27%			
Data:	26 DE SETEMBRO DE 2023											
												
Item	código	descrição	QUANT.	UNID.	CUSTO UNID. S/BDI	CUSTO TOTAL	CUSTO UNID. C/BDI	total com BDI				
11.7	103325	ALVENARIA DE VEDAÇÃO DE BLOCOS CERÂMICOS FURADOS NA VERTICAL DE 14X19X39 C M2 M (ESPESSURA 14 CM) E ARGAMASSA DE ASSENTAMENTO COM PREPARO MANUAL. AF_12/2021	32,00	m <sup>2</sup>	R\$ 77,18	R\$ 2.469,76	R\$ 95,14	R\$ 3.044,48				
11.8	87904	CHAPISCO APLICADO EM ALVENARIA (COM PRESENÇA DE VAOS) E ESTRUTURAS DE CONC M2 RETO DE FACHADA, COM COLHER DE PEDREIRO. ARGAMASSA TRAÇO 1:3 COM PREPARO MANUAL. AF_10/2022	76,00	m <sup>2</sup>	R\$ 8,29	R\$ 630,04	R\$ 10,22	R\$ 776,72				
11.9	87529	MÁSSA ÚNICA, PARA RECEBIMENTO DE PINTURA, EM ARGAMASSA TRAÇO 1:2:8, PREPARO MECÂNICO COM BETONEIRA 400L, APLICADA MANUALMENTE EM FACES INTERNAS DE PAREDES, ESPESSURA DE 20MM, COM EXECUÇÃO DE TALISCAS. AF_06/2014	76,00	m <sup>2</sup>	R\$ 36,22	R\$ 2.752,72	R\$ 44,65	R\$ 3.393,40				
11.10	001	LIXAMENTO DE PAREDE	76,00	M <sup>2</sup>	R\$ 2,36	R\$ 179,36	R\$ 2,91	R\$ 221,16				
11.11	88485	APLICAÇÃO DE FUNDO SELADOR ACRÍLICO EM PAREDES, UMA DEMÃO. AF_06/2014 M2	76,00	M <sup>2</sup>	R\$ 3,75	R\$ 285,00	R\$ 4,62	R\$ 351,12				
11.12	88489	APLICAÇÃO MANUAL DE PINTURA COM TINTA LÁTEX ACRÍLICA EM PAREDES, DUAS DEMÃOS. AF_06/2014	76,00	M <sup>2</sup>	R\$ 13,11	R\$ 996,36	R\$ 16,16	R\$ 1.228,16				
11.13	3	TELA SOLDT	1,00	UND	R\$ 9.253,80	R\$ 9.253,80	R\$ 11.407,16	R\$ 11.407,16				
12		SERVICIOS FINAIS				R\$ 996,00		1.227,00				
12.1	2	Limpeza de obra	300,00	m <sup>2</sup>	R\$ 3,32	R\$ 996,00	R\$ 4,09	1.227,00				
									TOTAL			
									276.041,40			
									BDI DA OBRA			
							23,27%	R\$ 60.035,99				
								R\$ 276.041,40	PREÇO TOTAL DA OBRA			

\*Valor de referência: SINAPI AGOSTO de 2023.

  
Alexandre Model Evaldt  
Prefeito Municipal

  
Jonas Léffa Schawinski, Responsável Técnico  
CAU: A169774-9



# Prefeitura Municipal de Dom Pedro de Alcântara

CNPJ: 01.640.339/0001-15  
Responsável: Diego Webber Raupp  
Matrícula: 045/2002  
Telefone: (51) 3664-0011  
Departamento: Setor de Licitações



## Relatório de Cotação: cotação rápida 32

Pesquisa realizada entre 25/09/2023 16:13:04 e 25/09/2023 16:16:13

Relatório gerado no dia 25/09/2023 16:17:49 (IP: 45.4.182.66)

Em conformidade com a Instrução Normativa Nº 65 de 07 de Julho de 2021.

**Método Matemático Aplicado:** Média Aritmética dos preços obtidos - Preço calculado com base na média aritmética de todos os preços selecionados pelo usuário para aquele determinado Item.

Conforme Instrução Normativa Nº 65 de 07 de Julho de 2021, no Artigo 3º, "A pesquisa de preços será materializada em documento que conterá: INC V-Método matemático aplicado para a definição do valor estimado."

Item 1: tubo metalon

Descrição: tubo metalon seção: 50 x 50 mm, comprimento: 6 m, espessura chapa: 3 mm, formato: quadrado

PREÇOS / PROPOSTAS	QUANTIDADE	PREÇO ESTIMADO	PERCENTUAL	PREÇO EST. CALCULADO	TOTAL	
3 / 14	1	R\$ 164,56 (un)	-	R\$ 164,56	R\$ 164,56	
<b>Preço Compras Governamentais</b>	<b>Órgão Público</b>			<b>Identificação</b>	<b>Data Licitação</b>	<b>Preço</b>
1	MINISTÉRIO DA DEFESA   Comando da Aeronáutica   Base Aérea de Salvador			NºPregão:182023 UASG:120023	09/08/2023	R\$ 233,99
2	MINISTÉRIO DA DEFESA   Comando do Exército   Comando Militar do Nordeste   6ª Região Militar   Parque Regional de Manutenção			NºPregão:122023 UASG:160040	28/06/2023	R\$ 123,20
3	MINISTÉRIO DA DEFESA   Comando do Exército   Comando Militar do Sul   COMANDO DA 3ª DIVISÃO DO EXÉRCITO - BASE ADMINISTRATIVA DA GUARNIÇÃO DE SAN   TA MARIA   1ªBrigada de Cavalaria Mecanizada   4ºRegimento de Cavalaria Blindado			NºPregão:112023 UASG:160431	24/04/2023	R\$ 136,50
<b>Valor Unitário</b>						<b>R\$ 164,56</b>
		<b>Mediana dos Preços Obtidos: R\$ 136,50</b>		<b>Media dos Preços Obtidos: R\$ 164,56</b>		
				<b>Valor Global:</b>		<b>R\$ 164,56</b>

## Detalhamento dos Itens



Relatório gerado no dia 25/09/2023 16:17:49 (IP: 45.4.182.66)  
Código Validação: CuzL0tHmscch5qQPSfZkNJFpEmZxZFnoX%2bluIE%2fESMqHU8nPtm6WA%3d%3d  
<http://www.bancodeprecos.com.br/CertificadoAutenticidade?token=CuzL0tHmscch5qQPSfZkNJFpEmZxZFnoX%252bluIE%252fESMqHU8nPtm6WA%253d%253d>

## Item 1: tubo metalon

Preço Estimado: R\$ 164,56 (un)

Percentual: -

Preço Estimado Calculado: R\$ 164,56

Média dos Preços Obtidos: R\$ 164,56

Quantidade	Descrição	Observação
1 Unidade	tubo metalon seção: 50 x 50 mm, comprimento: 6 m, espessura chapa: 3 mm, formato: quadrado	

## Preço (Compras Governamentais) 1: Mediana das Propostas Finais

R\$ 233,99

Inc. I Art. 5º da IN 65 de 07 de Julho de 2021

Órgão: MINISTÉRIO DA DEFESA Comando da Aeronáutica Base Aérea de Salvador	Data: 09/08/2023 10:00
Objeto: Materias relativos à alvenaria, carpintaria e hidráulica para manutenção de bens imóveis de responsabilidade da Base Aérea de Salvador e unidades apoiadas..	Modalidade: Pregão Eletrônico
Descrição: Tubo metalon - Tubo Metalon Seção: 50 X 50 MM, Comprimento: 6 M, Espessura Chapa: 3 MM, Formato: Quadrado	SRP: SIM
CatMat: 381524 - TUBO METALON	Identificação: N°Pregão:182023 / UASG:120023
	Lote/Item: /128
	Ata: <a href="#">Link Ata</a>
	Fonte: www.comprasgovernamentais.gov.br
	Quantidade: 12
	Unidade: Unidade
	UF: BA

CNPJ	Razão Social do Fornecedor	Valor da Proposta Final
------	----------------------------	-------------------------

36.640.273/0001-48	SANDRA SILVA DIAS 82044775549	R\$ 233,00
--------------------	-------------------------------	------------

\*VENCEDOR\*

Marca: METALON  
Fabricante: METALON  
Modelo: METALON

Descrição: Tubo Metalon Seção: 50 X 50 MM, Comprimento: 6 M, Espessura Chapa: 3 MM, Formato: Quadrado

Estado:	Cidade:	Endereço:	Telefone:	Email:
BA	Salvador	R MONSENHOR BASILIO PEREIRA, 2	(71) 9604-9585	mgcomercial30@gmail.com

17.878.280/0001-38	PRISMA COMERCIO DE MATERIAIS DE CONSTRUCAO E OBRAS DE ENGENHARIA CIVIL EIRELI	R\$ 233,99
--------------------	---	------------

Marca: MARMETAL  
Fabricante: MARMETAL  
Modelo: RETANGULAR

Descrição: \*TUBO METALON 50X50 - 2.65 MM, TUBO QUADRADO, UNIDADE: VARA COM 6M, TUBOS DE SEÇÃO TRANSVERSAL QUADRADA OU RETANGULAR FABRICADOS EM AÇO CARBONO\*

Estado:	Cidade:	Endereço:	Nome de Contato:	Telefone:	Email:
BA	Salvador	R PEDRO HILARIO, 45 E	Rosimeire	(71) 3482-2674	prisma.serv.construcoes@gmail.com

07.188.943/0001-39	DEPAU COMERCIO DE MADEIRAS E MATERIAIS DE CONSTRUCAO LTDA	R\$ 235,00
--------------------	---	------------

Marca: MARMETAL  
Fabricante: MARMETAL  
Modelo: MARMETAL

Descrição: \*TUBO METALON 50X50 - 2.65 MM, TUBO QUADRADO, UNIDADE: VARA COM 6M, TUBOS DE SEÇÃO TRANSVERSAL QUADRADA OU RETANGULAR FABRICADOS EM AÇO CARBONO\* 381524

Estado:	Cidade:	Endereço:	Nome de Contato:	Telefone:	Email:
BA	Lauro de Freitas	R DJANIRA MARIA BASTOS, Q. B, L. 8, S/N	Denise de Jesus Silva	(71) 3432-0856	deniservmad@hotmail.com

## Preço (Compras Governamentais) 2: Mediana das Propostas Finais

R\$ 123,20

Inc. I Art. 5º da IN 65 de 07 de Julho de 2021



Órgão: MINISTÉRIO DA DEFESA  
Comando do Exército  
Comando Militar do Nordeste  
6ª Região Militar  
Parque Regional de Manutenção

Objeto: Aquisição de materiais de insumos para as Seções de Usinagem e Serralheria do Parque Regional de Manutenção 6..

Descrição: **Tubo Metalon** - Tubo Metalon Seção: 50 X 50 MM, Aplicação: Estruturas Metálicas Em Geral/Portas E Portões , Comprimento: 6 M, Espessura Chapa: 18 MM, Formato: Quadrangular

CatMat: 360621 - TUBO METALON

Data: 28/06/2023 10:00  
Modalidade: Pregão Eletrônico  
SRP: SIM  
Identificação: N°Pregão:122023 / UASG:160040  
Lote/Item: /36  
Ata: [Link Ata](#)  
Adjudicação: 30/06/2023 08:47  
Homologação: 11/07/2023 10:04  
Fonte: [www.comprasgovernamentais.gov.br](http://www.comprasgovernamentais.gov.br)  
Quantidade: 20  
Unidade: Barra 6,00 M  
UF: BA

CNPJ	Razão Social do Fornecedor	Valor da Proposta Final
42.164.792/0001-80	RAIMUNDA VASCONCELOS DE JESUS 90403800587	R\$ 119,00

\*VENCEDOR\*

Marca: APOLO  
Fabricante: APOLO  
Modelo: 50X50MM  
Descrição: METALON 50X50 MM PAREDE 1,2 MM COM 6 MTS

Estado:	Cidade:	Endereço:	Telefone:	Email:
BA	Salvador	R ALMEIDA BRANDAO, 191	(71) 8100-1060	raimundavasconcelosdejesus@gmail.com

46.423.434/0001-03	ATRIUM INDUSTRIA E COMERCIO DE FERRAGENS LTDA	R\$ 123,20
--------------------	---	------------

Marca: ARCELOR  
Fabricante: ARCELOR  
Modelo: ARCELOR  
Descrição: TUBO METALON, FORMATO QUADRANGULAR, ESPESSURA CHAPA 18 MM, SEÇÃO 50 X 50 MM , APLICAÇÃO ESTRUTURAS METÁLICAS EM GERAL/PORTAS E PORTÕES (QUADRANGULAR) BARRA 6,00 M

Estado:	Cidade:	Endereço:	Nome de Contato:	Telefone:	Email:
RS	Erechim	R SANTOS DUMONT, 888	Jessiano	(54) 3015-2661	atrium.vendas@gmail.com

15.170.340/0001-38	DECK COMERCIO DE MOLDURAS LTDA EIRELI	R\$ 144,50
--------------------	---------------------------------------	------------

Marca: ARCELLOR  
Fabricante: ARCELLOR  
Modelo: 50X50MM  
Descrição: Tubo Metalon Seção: 50 X 50 MM, Aplicação: Estruturas Metálicas Em Geral/Portas E Portões , Comprimento: 6 M, Espessura Chapa: 18 MM, Formato: Quadrangular

Estado:	Cidade:	Endereço:	Nome de Contato:	Telefone:	Email:
BA	Salvador	EST DE PIRAJA, SN	Maria	(71) 3392-3795	deckmolduras@hotmail.com

Preço (Compras Governamentais) 3: Mediana das Propostas Finais R\$ 136,50

Inc. 1 Art. 5º da IN 65 de 07 de Julho de 2021

Órgão: MINISTÉRIO DA DEFESA  
Comando do Exército  
Comando Militar do Sul  
COMANDO DA 3ª DIVISÃO DO EXÉRCITO - BASE ADMINISTRATIVA DA GUARNIÇÃO DE SANTA MARIA  
1ª Brigada de Cavalaria Mecanizada  
4º Regimento de Cavalaria Blindado

Objeto: Pregão eletrônico SRP n° 11/2022 - Registro de preços para eventual aquisição de material para manutenção de bens imóveis/instalações (SI-24); material elétrico e eletrônico (SI-26), destinado à manutenção da vida vegetativa da OM..

Descrição: **Tubo metalon** - Tubo Metalon Seção: 50 X 50 MM, Aplicação: Estruturas Metálicas Em Geral/Portas E Portões , Comprimento: 6 M, Espessura Chapa: 18 MM, Formato: Quadrangular

CatMat: 360621 - TUBO METALON

Data: 24/04/2023 09:00  
Modalidade: Pregão Eletrônico  
SRP: SIM  
Identificação: N°Pregão:112023 / UASG:160431  
Lote/Item: /51  
Ata: [Link Ata](#)  
Adjudicação: 19/05/2023 11:56  
Homologação: 22/05/2023 10:53  
Fonte: [www.comprasgovernamentais.gov.br](http://www.comprasgovernamentais.gov.br)  
Quantidade: 100  
Unidade: Unidade  
UF: RS



CNPJ	Razão Social do Fornecedor	Valor da Proposta Final			
21.599.245/0001-57 *VENCEDOR*	MATANFER COMERCIO DE ACOS E METAIS LTDA	R\$ 128,95			
<p>Marca: TUPER Fabricante: TUPER Modelo: TUPER Descrição: FERRO TUBO DE METAL 50 MM X 50 MM, FORMATO RETANGULAR, ESPESSURA CHAPA 18, APLICAÇÃO ESTRUTURAS METÁLICAS EM GERAL, PORTAS E PORTÕES, COMPRIMENTO BARRA 6 METROS.</p>					
Estado: SP	Cidade: São Paulo	Endereço: R JOSE HOMERO ROXO, 351	Nome de Contato: REINALDO	Telefone: (11) 3421-0489	Email: matanfer.vendas@gmail.com
35.600.549/0001-00	CASSIARA PEREIRA	R\$ 129,99			
<p>Marca: Arcelor Fabricante: Arcelor Modelo: 0001 Descrição: TUBO METALON, FORMATO QUADRANGULAR, ESPESSURA CHAPA 18 MM, SEÇÃO 50 X 50 MM, APLICAÇÃO ESTRUTURAS METÁLICAS EM GERAL/PORTAS E PORTÕES, COMPRIMENTO 6 M Tratamento Diferenciado: Tipo I - Participação Exclusiva de ME/EPP/Equiparada Aplicabilidade Decreto 7174: Não Aplicabilidade Margem de Preferência: Não Quantidade: 100 Unidade de fornecimento: Unidade</p>					
Estado: RS	Cidade: Erechim	Endereço: RUA LUIZ LISE, 187	Telefone: (54) 9147-8424	Email: cassiara96@gmail.com	
11.175.931/0001-47	G.P.A GERENCIAMENTO E PROJETOS EIRELI	R\$ 131,99			
<p>Marca: ARCELORMITTAL Fabricante: ARCELORMITTAL Modelo: ARCELORMITTAL Descrição: FERRO TUBO DE METAL 50 MM X 50 MM, FORMATO RETANGULAR, ESPESSURA CHAPA 18, APLICAÇÃO ESTRUTURAS METÁLICAS EM GERAL, PORTAS E PORTÕES, COMPRIMENTO BARRA 6 METROS.</p>					
Estado: RS	Cidade: Erechim	Endereço: R HENRIQUE SCHWERIN, 766	Nome de Contato: DANIEL	Telefone: (54) 9956-0047/ (54) 8423-0935	Email: vendas.gpa@gmail.com
37.405.049/0001-34	VILA METAL COMERCIO LTDA	R\$ 135,00			
<p>Marca: PERFILADO RIO DOCE Fabricante: PERFILADO RIO DOCE Modelo: PERFILADO RIO DOCE Descrição: FERRO TUBO DE METAL 50 MM X 50 MM, FORMATO QUADRADO, ESPESSURA CHAPA 18, APLICAÇÃO ESTRUTURAS METÁLICAS EM GERAL, PORTAS E PORTÕES, COMPRIMENTO BARRA 6 METROS.</p>					
Estado: ES	Cidade: Vila Velha	Endereço: R TRINDADE, 355	Nome de Contato: Daniel	Telefone: (27) 9590-4108	Email: vendasvilametal@gmail.com
20.749.624/0001-13	R N COMERCIO DE EQUIPAMENTOS E SERVICOS DE ENGENHARIA LTDA	R\$ 138,00			
<p>Marca: GERDAU Fabricante: GERDAU Modelo: FERRO TUBO DE METAL Descrição: FERRO TUBO DE METAL 50 MM X 50 MM, FORMATO RETANGULAR, ESPESSURA CHAPA 18, APLICAÇÃO ESTRUTURAS METÁLICAS EM GERAL, PORTAS E PORTÕES, COMPRIMENTO BARRA 6 METROS.</p>					
Estado: RS	Cidade: Alegrete	Endereço: AVENIDA TIARAJU, 635	Nome de Contato: NIELI	Telefone: (55) 3422-0089	Email: pampelaria@yahoo.com.br
46.423.434/0001-03	ATRIUM INDUSTRIA E COMERCIO DE FERRAGENS LTDA	R\$ 142,89			
<p>Marca: ARCELOR Fabricante: ARCELOR Modelo: ARCELOR Descrição: FERRO TUBO DE METAL 50 MM X 50 MM, FORMATO QUADRADO, ESPESSURA CHAPA 18, APLICAÇÃO ESTRUTURAS METÁLICAS EM GERAL, PORTAS E PORTÕES, COMPRIMENTO BARRA 6 METROS</p>					
Estado: RS	Cidade: Erechim	Endereço: R SANTOS DUMONT, 888	Nome de Contato: Jessiano	Telefone: (54) 3015-2661	Email: atrium.vendas@gmail.com
43.475.384/0001-01	LDO COMERCIO DE METAIS LTDA	R\$ 179,95			
<p>Marca: ARCELOR Fabricante: ARCELOR Modelo: Conforme TR Descrição: FERRO TUBO DE METAL 50 MM X 50 MM, FORMATO RETANGULAR, ESPESSURA CHAPA 18, APLICAÇÃO ESTRUTURAS METÁLICAS EM GERAL, PORTAS E PORTÕES, COMPRIMENTO BARRA 6 METROS.</p>					
Estado: SC	Cidade: Blumenau	Endereço: R JOAO PESSOA, 2533	Nome de Contato: LEONARDO	Telefone: (47) 3041-0127	Email: leonardo@reflo.com.br





CNPJ	Razão Social do Fornecedor	Valor da Proposta Final			
23.457.564/0001-53	AJM INSUMOS INDUSTRIAIS EIRELI	R\$ 180,00			
Marca: USIMINASU Fabricante: ISMINAS Modelo: USIMINAS Descrição: Tubo Metalon Seção: 50 X 50 MM, Aplicação: Estruturas Metálicas Em Geral/Portas E Portões , Comprimento: 6 M, Espessura Chapa: 18 MM, Formato: Quadrangular					
Estado:	Cidade:	Endereço:	Nome de Contato:	Telefone:	Email:
RS	Cachoeirinha	R ANTONIO BASTOS, 415	Angela Jaconi	(51) 98912-8585	ajm.acosemetais@gmail.com



---

Assinatura  
Diego Webber Raupp 25/09/2023



Preço estimado do item calculado pela fórmula Média Aritmética dos preços obtidos:

**Item 1 - tubo metalon**

- 3 preços do portal Compras Governamentais praticados pela Administração Pública de licitações homologadas/adjudicadas entre os dias 24/04/2023 e 09/08/2023, calculados pela fórmula Mediana das Propostas Finais.

---

 DESCRITIVO DE FÓRMULAS UTILIZADAS

---

**Mediana das Propostas Finais**

- Capta os preços finais da licitação e seleciona o preço do meio (no caso de número ímpar de propostas) ou a média dos preços do meio.

---





ATENÇÃO - O Banco de Preços é uma solução tecnológica que atende aos parâmetros de pesquisa dispostos em Leis vigentes, Instruções Normativas, Acórdãos, Regulamentos, Decretos e Portarias. Sendo assim, por reunir diversas fontes governamentais, complementares e sites de domínio amplo, o sistema não é considerado uma fonte e, sim, um meio para que as pesquisas sejam realizadas de forma segura, ágil e eficaz.

#### Fontes utilizadas nesta cotação:

1 - ComprasNet  
www.comprasgovernamentais.gov.br

Data: 19/06/2023 08:54:27

Acessar a fonte [aqui](#)





**Cliente: Prefeitura de Dom Pedro de Alcântara**  
**01.640.339/0001-15**

- Lavatório
  - Granito Cinza Castelo: R\$ 999,00
    - Saia 0,05cm
    - Espelho 0,10cm
    - Sem rodapé
    - Cubas da cliente
    - Com colocação
  
- Pedra chuveiro
  - Granito Cinza Castelo: R\$ 185,60
    - Somente acabamento 0,02cm
    - Com colocação

**Total: R\$ 1.184,60**

**Total à vista com desconto: R\$ 1.125,00**

1. O pagamento à vista será aceito entrada de 50% e 50% na entrega, ou, o valor total parcelado.
2. Pagamento a vista será aceito dinheiro ou PIX.
3. O agendamento da entrega será feito após o pagamento da entrada.
4. Entrega inclusa para Passo de Torres, Torres e região.
5. Não está incluso no valor nenhum tipo de instalação elétrica, hidráulica, marcenaria e alvenaria, e nada que seja relacionado a estes serviços.
6. Não nos responsabilizamos se ocorrer peças quebradas, manchadas, ou as mesmas forem danificadas após a entrega.
7. Em caso de colocações fixadas na parede, principalmente as sem revestimento cerâmico, podem vir a ceder futuramente, isso dependerá da estrutura da casa,

sendo de plena responsabilidade do cliente, tendo que ver junto com a marmoraria outra forma de colocação, sendo que os custos adicionais ficam por conta do cliente.

8. Orçamento válido por 15 dias.

Passo de Torres, 19 de setembro de 2023.

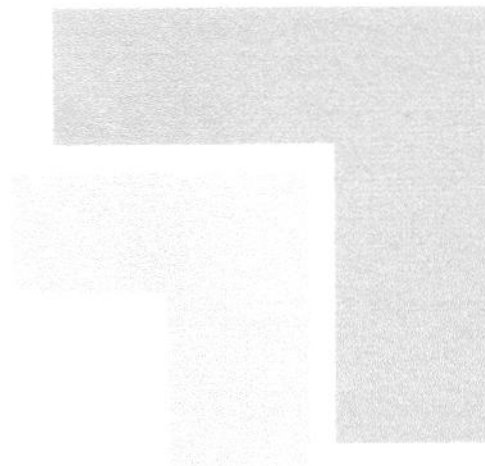

Reis

Mármore e Granitos



## PROPOSTA ORÇAMENTÁRIA

*Olá, conforme conversamos segue a proposta orçamentária referente ao projeto para aprovação*

*Cliente: Prefeitura de Dom Pedro de Alcantara*

*01.640.339/0001-15*

Produto	Material	Valor
Bancada de pia de banheiro Com dois ferros de apoio sem as cubas	Cinza Andorinha	R\$:860,00
Soleira do banheiro	Cinza Andorinha	R\$:145,00
	Total=	R\$1.005,00

### CONSIDERAÇÕES:

- Prazo de entrega a combinar
- Validade do orçamento: 10 dias.
- Em caso de desistência de uma das partes, ocorrerá multa de 30% total do trabalho acordado entre as partes.
- Não fazemos instalações hidráulicas e nem elétricas!

MARMORARIA  
**Krei**

Fone: (51)98444-5906

E-mail: marmorariakrei@hotmail.com

### FORMAS DE PAGAMENTO:

- O pagamento pode ser presencial no escritório ou por transferência bancária (pix) mediante a comprovante.
- Em 2x em dinheiro/débito o valor integral, a metade de entrada e o restante na entrega.
- Em cheque: 2 ou 3x, o valor integral, após consulta do mesmo.
- Em cartão: Poderá ser pago em até 12x, com os juros por conta do cartão do cliente.

Passo de Torres 21/09/2023

MARMORARIA  
**Krei**

Fone: (51)98444-5906  
E-mail: marmorariakrei@hotmail.com

# MARMOART MARMORARIA

Cliente: Prefeitura de Dom pedro de Alcantara  
01.640.339/0001-15

- Lavatório
  - Granito Cinza andorinha: R\$ 1320,00
  
- Pedra chuveiro
  - Granito Cinza Castelo: R\$ 180,00

**Total: R\$ 1.500,00**

Torres, 21 de setembro de 2023.



letoymeria.com.br/caixa-passagem-ar-para-condicionado-split-pop-2-em-1-polar\_10400006

Caixa Passagem para Ar Condicionado Split POP 2 em 1 Polar

★★★★★ 4.0 (3) [Ver avaliações](#)

[Lista de Favoritos](#)



**R\$ 11,99 /cada**

R\$ 11,99 em até 1x de R\$ 11,99 sem juros

Entregado em até 7 dias úteis

Garantia de 1 ano

Parcelar em até 12x de R\$ 1,00 sem juros

Comprar em estoque

Calcular frete

Ex. 00000-000

Atenção! Este produto não está disponível para entrega e por isso a calculadora de frete está desativada.

[Verificar disponibilidade](#)

magazineleza.com.br/caixa-de-passagem-ar-condicionado-split-pop-2-em-1-polar\_10400006

Caixa de Passagem Ar Condicionado Split POP 2 em 1 Polar

★★★★★ [Avaliar produto](#)

Entregado em até 7 dias úteis

Comprar em estoque

**R\$ 13,58** no Pix

25% de desconto

Cartão de crédito

R\$ 11,00 em até 12x de R\$ 0,92

[Comprar com cartão](#)

[Adicionar à sacola](#)

[Retirar na loja](#)

DOM PEDRO DE ALCANTARA, RS - 95508-000

produto.mercadolivre.com.br/MLB-12117142-caixa-de-passagem-ar-condicionado-split-pop-2-em-1-polar\_10400006

Também pode te interessar: caixa de passagem ar condicionado - mini ar condicionado - canaletas para ar condicionado

Caixa De Passagem Ar Condicionado Split Pop 2 Em 1 Polar

★★★★★ 4.0 (3)

Adquirir

**R\$ 19,95**

em 12x R\$ 1,66

Comprar em estoque

Chegará sexta-feira por R\$ 16,95

Retire a partir de amanhã em uma agência Mercado Livre por R\$ 15,95

Estoque disponível

magazine.com.br dispenser sabonete líquido álcool gel porta sabão saboneteira Urban Premisse com reservatório alco - Premisse Urban Compacto

Code: 14399577 | [Ver detalhes](#) | [Compartilhar](#) | [Compartilhar](#)



★★★★★ [Avaliar produto](#)

Vendido por **Esas RB**  
Entrega por **MAGAZIN**  
O Magazine garante a sua compra, rapidez e entrega. Saiba mais

**R\$ 33,50** no Pix  
44% de desconto

**Cartão de crédito** sem juros **R\$ 34,00**  
até R\$ 54,00

**COMPRAR AGORA**

**ADICIONAR À SACOLA**

**RETRIR NA LOJA**

DOM PEDRO DE ALCANTARA, RS - 95568-000 [atuar](#)

americanas.com.br/gm/3676509/dispenser-saboneteira-sabonete-liquido-premisse-velox-branco?fm=card-dispenser-saboneteira-liquido-3676509\_index...

página inicial > agro, indústria e comércio > empresa e coleta de lixo > dispenser > dispenser para álcool em gel e sabonete

Selecione [categorias](#)

**Dispenser Saboneteira Sabonete Líquido Premisse Velox Branco**

★★★★★ 4.6 (4 avaliações) [veja 11 perguntas](#)

Dispenser Saboneteira para Sabonete Líquido Velox Premisse Branco Esta Saboneteira Líquida possui sistema que aceita reservatório para abastecer, seu manuseio é prático e fácil de ser instalado. Especificações Abertura Inteligente

[mais informações](#)

[outra de preço e entrega](#)

**R\$ 34,99** **R\$ 30,79** 12%  
no Pix

[mais formas de pagamento](#)

**Dom Pedro de Alcântara - RS**

**receba até** 30 de outubro **R\$ 27,41**

quantidade: 1 unidade

**comprar**

Este produto é vendido e entregue por Loja física. A Americanas garante a sua compra do pedido e entrega. [saiba mais](#)

[+ Loja oferta deste mesmo produto](#)

leroymerlin.com.br/dispenser-para-sabonete-liquido-e-alcool-em-gel-plastico-400ml-compacta-premisse-8750005

**Dispenser para Sabonete Líquido e Álcool em Gel Plástico 400ml Compacta Premisse**

★★★★★ 4.2 (20) [Cód. 96830279](#)

[Lista de Favoritos](#)



**R\$ 39,90/cada**  
R\$ 39,90 e mais 1x de R\$ 39,90 sem juros  
vendido e entregue por **Leroy Merlin**

[Ver mais detalhes](#)

**Comprar e receber** ou **Comprar e retirar**

Calcule seu frete

Ex: 00000-000 **Não sei meu CEP**

[Entregue na Loja Física](#)

**Compre pelo Telefone**

WhatsApp: (11) 4007-1280 Nacional  
[Ver mais detalhes](#)

americano.com.br/produto/3732/3732-dispenser-porta-papel-toalha-interfolha-p-banheiro-nobre-164584-dispenser-porta-papel-toalha-interfolha-164584

página inicial > Agro, indústria e comércio > Imprensa e colônia de Res > dispensar > dispenser para papel toalha

### Dispenser Porta Papel Toalha Interfolha p/ Banheiro Nobre

A seleção mágica tem como principal objetivo fornecer produtos de qualidade e com um bom preço aos nossos mais variados consumidores de todo o Brasil. Nossa missão é prestar um atendimento de excelência em todas as etapas da venda e...

[Mais informações](#)

[Política de troca e devolução](#)

**R\$ 32,99**

**Outras formas de pagamento:**

- Com Pedido de Acreditação: R\$
- receba até 05 de outubro: R\$ 57,99
- retire na loja a partir de 05 de outubro: R\$ 57,99

quantidade: 1 unidade

**comprar**

Este produto é vendido por **JUNCO MÁGICA** e entregue por Americanas. our garantia à sua compra, do pedido à entrega. [Saiba mais](#)

insgumeluzas.com.br/toalheiro-dispenser-porta-papel-toalha-interfolha-premissa-urban-papeleira-suporte-banheiro-branco-premissa-urban-compacto

### Toalheiro dispenser porta papel toalha interfolha Premisse Urban papeleira suporte banheiro branco - Premisse Urban Compacto

Chaque dia melhor! [Ver informações](#) [Compartilhar](#)

★★★★★ **Avaliar produto**

Vendido por **Espas**  
Entregue por **MDGOLU**  
O Mercado garante a sua compra, do pedido à entrega. [Saiba mais](#)

**R\$ 34,46** no Pix  
(1% de desconto)

**Cartão de crédito** sem juros R\$ 35,36 (4% de juros)

**COMPRAR AGORA**

**ADICIONAR À SACOLA**

**RETIRAR NA LOJA**

DOM PEDRO DE ALCANTARA, RS - 95568-000 [ativar](#)

mercadolivre.com.br/porta-papel-toalha-interfolha-dispenser-compacto-preto-urban?ML\_S=3732&ML\_U=3732&ML\_C=3732&ML\_C=3732

Volta à Bita > Casa, Móveis & Decoração > Banheiro > Acessórios para Banheiro > Dispensers Toalheiros

### Porta Papel Toalha Interfolha Dispenser Compacto Preto Urban

★★★★★ 121

**R\$ 26,24** 25% OFF  
em 12x R\$ 2,18

Largura: 24.3 cm  
Profundidade: 12 cm  
Cor: Preto

Chegará sexta-feira por R\$ 21\*

Retire a partir de amanhã em uma agência Mercado Livre por R\$ 20\*

Vendido por **DSP MART**  
MercadoLivre +1000 vendas

Estoque disponível  
Disponibilizado e enviado pelo **FULL**

Quantidade 1 unidade

**Comprar**

Adicionar ao carrinho

leroymerlin.com.br/porta-papel-higienico-metal-simples-sensea...\_smcsc\_0530036

Porta Papel Higienico Metal Simples Sensea

★★★★☆ 4.1 (31) [Ver avaliações](#)

[Lista de Favoritos](#)



**R\$ 37,90 /cada**

R\$ 37,90 em até 1x de R\$ 37,90 sem juros

Disponível em lojas parceiras Leroy Merlin

Formas de pagamento

[Comprar e receber](#) ou [Comprar e retirar](#)

Calcule seu frete

CEP:  [Não sei meu CEP](#)

Ex: 00000-000

[Troque na loja física](#)

Compre pelo Telefone

[WhatsApp \(11\) 4007-1380 Nacional](#)

magazineleao.com.br/suporte-de-parede-porta-papel-higienico-alto-brilho-metalcromo...13103240copy

Suporte De Parede Porta Papel Higienico Alto Brilho - MetalCromo

Código: 13103240 | Ver preço | Ver avaliações | 13103240sm



★★★★☆ 4.1 (15) [Avaliar produto](#)

Medida por **Casafeliza**

Entregue por **MAGGIOLI**

O Maggioli garante a sua compra, do pedido à entrega. [Saiba mais](#)

**R\$ 21,00 no Pix**

[Cartão de crédito](#) R\$ 21,00  
sem juros **ou R\$ 21,00**

[COMPRAR AGORA](#)

[ADICIONAR À SACOLA](#)

[RETIRAR NA LOJA](#)

DOM PEDRO DE ALCANTARA, RS - 95548-000 [Ver no mapa](#)

Receba em até 9 dias úteis  
Após o pagamento confirmado. **R\$ 9,00**

produto.mercadolivre.com.br/MLB-1334625176-porta-papel-higienico-papeleira-banheiro...JM?position=248&search\_id=0&grid&type=item&tracking\_id=41...

Porta Papel Higienico, Papeleira, Banheiro

4.1 ★★★★★ (159)

**MAIS VENDIDO** em sua categoria Porta Papeleira

R\$ 34,99

**R\$ 27,97 20% OFF**

em 2x R\$ 13,98 sem juros

Ver as formas de pagamento

Chegará sexta-feira por R\$ 16,99  
taxa fixada de entrega

**Retire a partir de amanhã** em uma agência Mercado Livre por R\$ 15,99  
Compreço dentro das próximas 6h e 31 min  
[Ver no mapa](#)

Estoque disponível

Amazônia e Pantanal: **4 FULL**

Quantidade: 1 unidade [Ver opções](#)

Caixa de Inspeção para Esgoto Krona PVC 300x200x100mm

Originalmente vendido por R\$ 161,69

5.0 Avaliação do produto

Vendido e entregue por Casa Máximo

Compre com garantia e frete grátis

**R\$ 161,69** no Pix

ou R\$ 166,69 em 3x de R\$ 55,56 sem juros

Cartão de crédito sem juros R\$ 168,69

**COMPRAR AGORA**

ADICIONAR À SACOLA

DOM PEDRO DE ALCANTARA, RS - 95648-000

Reciba em até 11 dias úteis após o pagamento confirmado R\$ 50,00

maderamadeira

Caixa de Inspeção para Esgoto Krona PVC 300x200x100mm

Vendido e entregue por Casa Máximo

**R\$ 141,66**

Frete a calcular

Em estoque

Compartilhar

Adicionar aos favoritos

**R\$ 141,66**

à vista no cartão ou Pix ou R\$ 141,66 em 10x sem juros

Em estoque

Mais opções de pagamento

Concordar e fechar

Guemat

Caixa Inspeção Pvc Com Tampa 300x200x100mm 1482 Krona

SKU: 71-0

**R\$ 299,99** no pix

Economize R\$ 18,00

R\$ 317,99

em 12x de R\$ 26,49 sem juros

**Comprar**

Compre pelo WhatsApp

Vizualizamos cookies para que você tenha a melhor experiência em nosso site. Para saber mais acesse nossa página de Política de Privacidade

## Anexo IV – Cronograma Físico-financeiro

Estado do Rio Grande do Sul  
**Prefeitura Municipal de Dom Pedro de Alcântara**

Obra: AMPLIAÇÃO DA SALA AULA DA EMEEI				
Local: RUA EDMUNDO RAUPP - BAIXADA				
Data: 26 DE SETEMBRO DE 2023				
<b>etapa</b>	<b>preço</b>	<b>mes1/%</b>	<b>mes2/%</b>	<b>mes3/%</b>
1. SERVIÇOS INICIAIS	R\$ 11.263,62	11.263,62		
2. FUNDAÇÃO	R\$ 61.758,11	R\$ 61.758,11		
3. COBERTURA	R\$ 51.691,66	R\$ 18.992,17	R\$ 32.699,49	
4. REVESTIMENTO INTERNO E EXTERNO	R\$ 59.413,68		R\$ 59.413,68	
5. ESQUADRIA	R\$ 13.947,88			R\$ 13.947,88
6. LOUÇAS E METAIS	R\$ 5.051,22			R\$ 5.051,22
7. PINTURA	R\$ 8.117,14			R\$ 8.117,14
8. HIDRAÚLICA	R\$ 15.341,79			R\$ 15.341,79
9. ELETRICA	R\$ 6.396,07			R\$ 6.396,07
10. CLIMATIZAÇÃO	R\$ 553,58			R\$ 553,58
11. CERCAMENTO	R\$ 41.279,65			R\$ 41.279,65
12. SERVIÇOS FINAIS	R\$ 1.227,00			R\$ 1.227,00
PREÇO TOTAL DA OBRA	276.041,40	92.013,90	92.113,17	91.914,33
	100,00%	33,33%	33,34%	33,33%

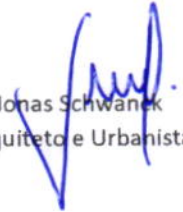
  
Jonas Schwaneck  
Arquiteto e Urbanista

  
Alexandre Model Evaldt  
Prefeito Municipal

## Anexo V – Projeto Completo (Pranchas)





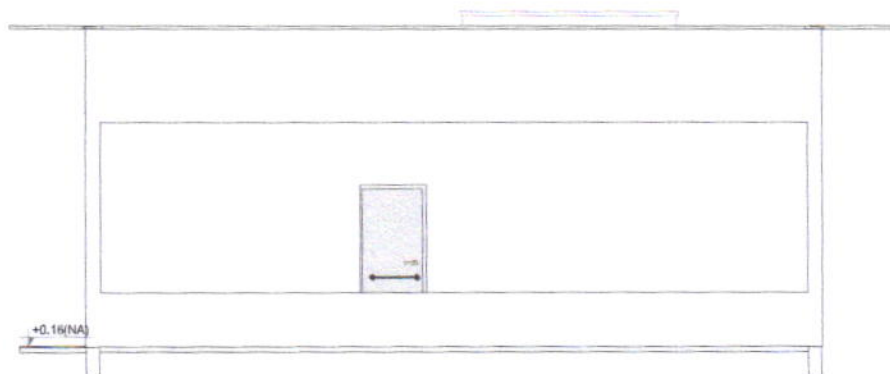

FACHADA 01

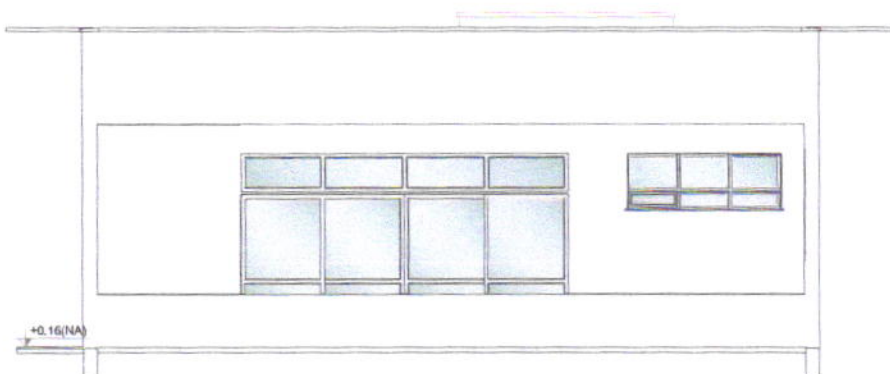

FACHADA 02

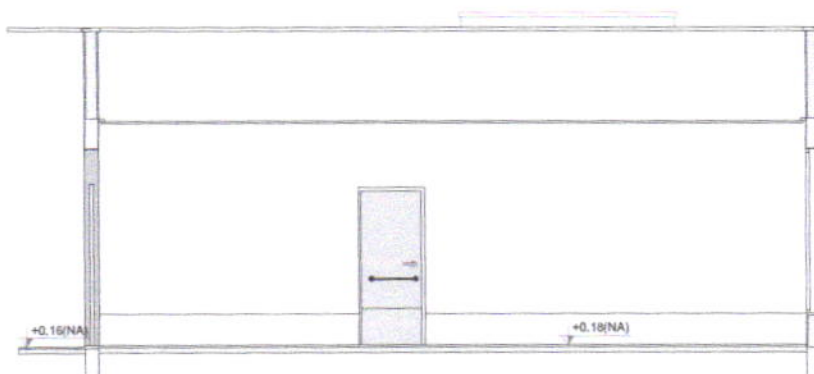

CORTE A.A



ESTADO DO RIO GRANDE DO SUL  
 PREFEITURA MUNICIPAL DE DOM PEDRO DE ALCANTARA  
 Sala de aula EMEI

RRT

DETALHAMENTO

ESCALA 1/50

DATA 21/09/2023

PREFEITO MUNICIPAL ALEXANDRE MODEL EVALDT

RESP. TÉCNICO ARQUITETO JONAS SCHWANCK

PRANCHA

02 / 10

*Alexandre Model Evaldt*  
*Jonas Schwanck*

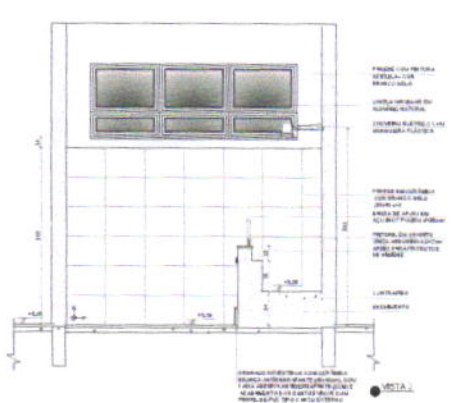
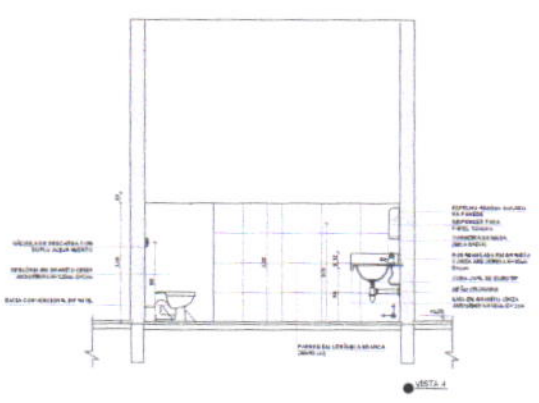
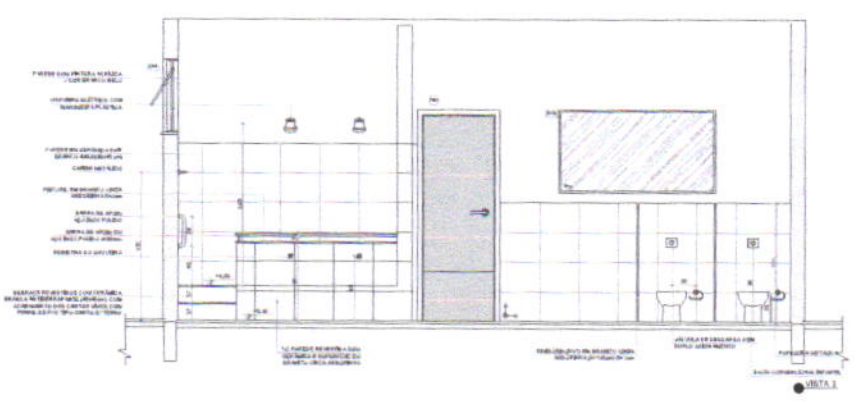
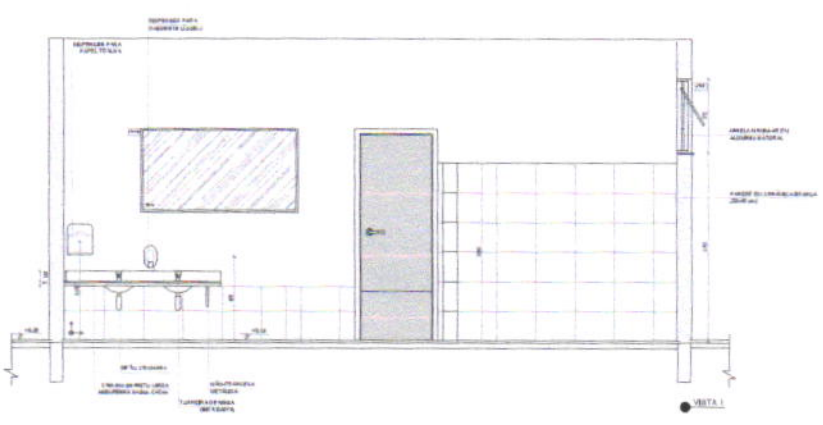
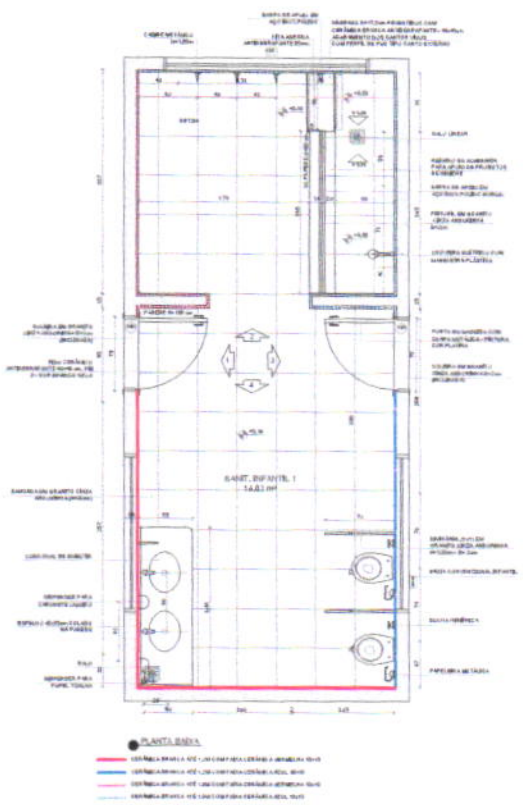

ESTADO DO RIO GRANDE DO SUL  
 PREFEITURA MUNICIPAL DE DOM PEDRO DE ALCANTARA  
 Sala de aula EMEI

RPT

DETALHAMENTO

ESCALA	1/75	DATA	21/09/2023
PREFEITO MUNICIPAL	ALEXANDRE MODEL EVALDT		PRANCHA
RESP. TÉCNICO	ARQUITETO JONAS SCHWANCK		03 / 10

*Jonas Schwanck*  
 CAL 1/75/23



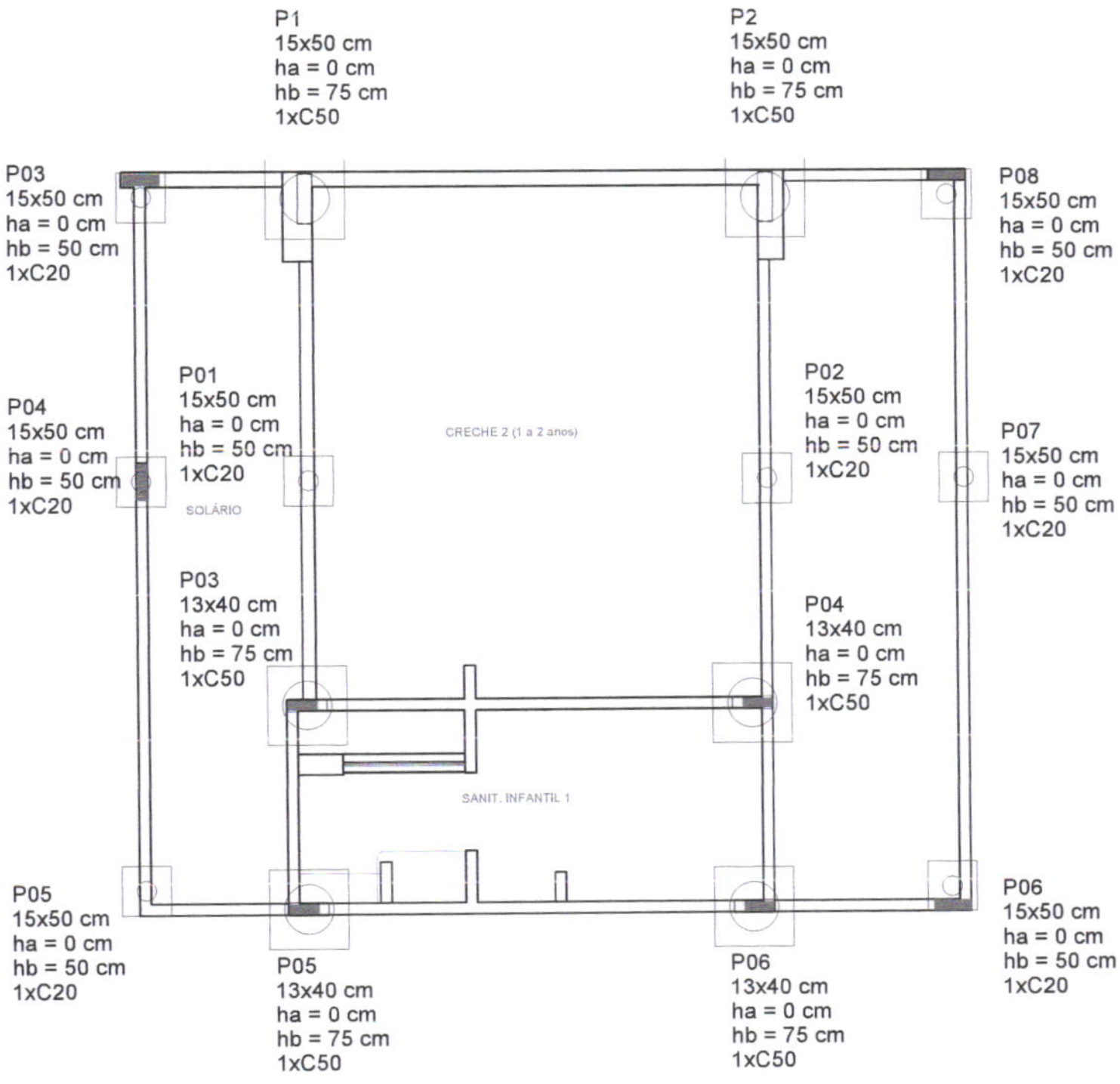

ESTADO DO RIO GRANDE DO SUL  
 PREFEITURA MUNICIPAL DE DOM PEDRO DE ALCÂNTARA  
 Sala de aula EMEI

RPT

FUNDAÇÃO

ESCALA 1/75

DATA 21/09/2023

PREFEITO MUNICIPAL *Alexandre Model Evaldt*  
 ALEXANDRE MODEL EVALDT

RSP. TÉCNICO ARQUITETO JONAS SCHWANCK

FRANCHA 05/10

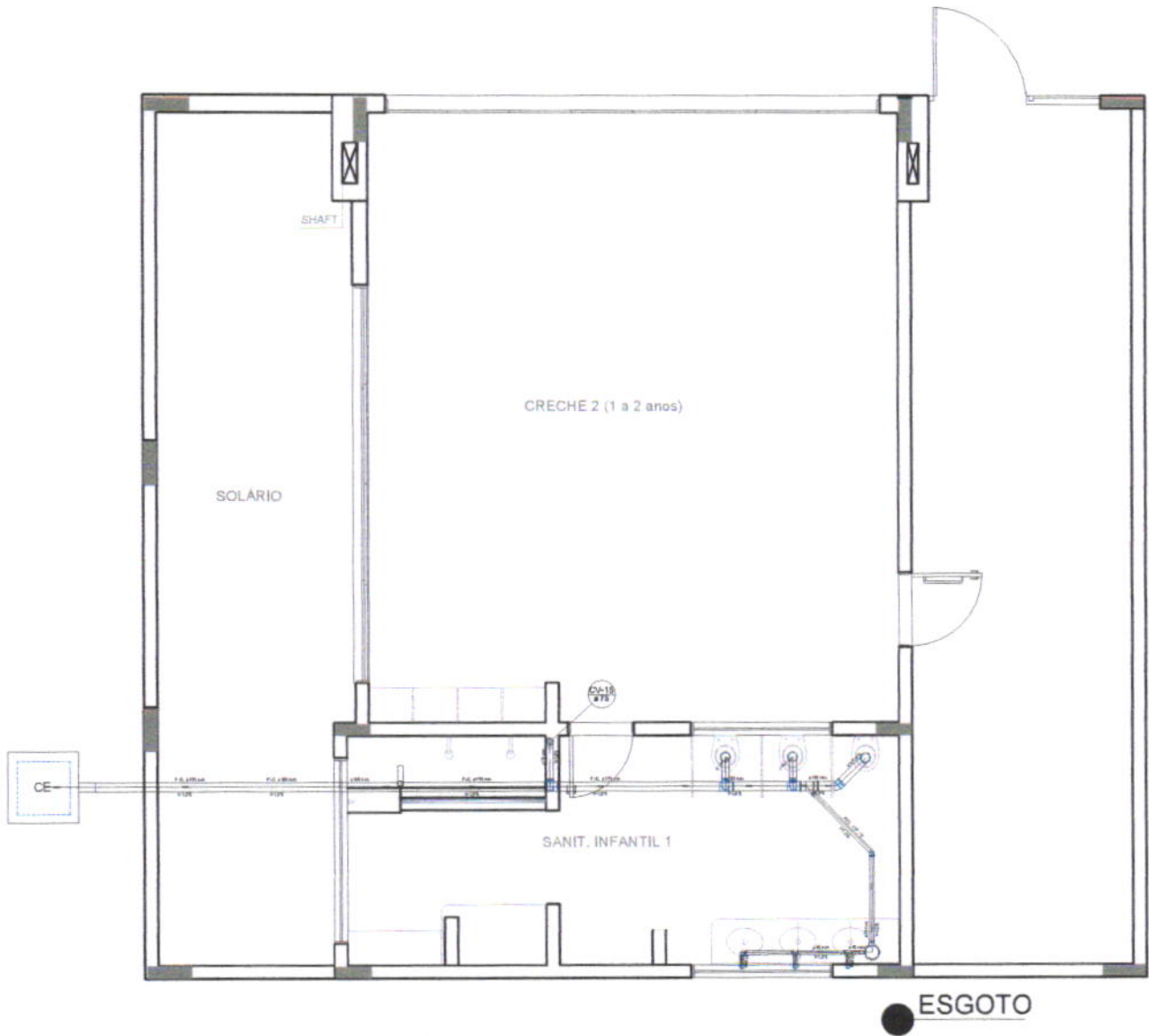

ESTADO DO RIO GRANDE DO SUL  
 PREFEITURA MUNICIPAL DE DOM PEDRO DE ALCANTARA  
 Sala de aula EMEI

DDT

ESGOTO

ESCALA 1/75

DATA 21/09/2023

PREFEITO MUNICIPAL

*Alexandre Model Evaldt*  
 ALEXANDRE MODEL EVALDT

RESP. TÉCNICO

ARQUITETO JONAS SCHWANCK

CAU 1869774-9

PRANCHA

06  
 /  
 10

*Jonas*

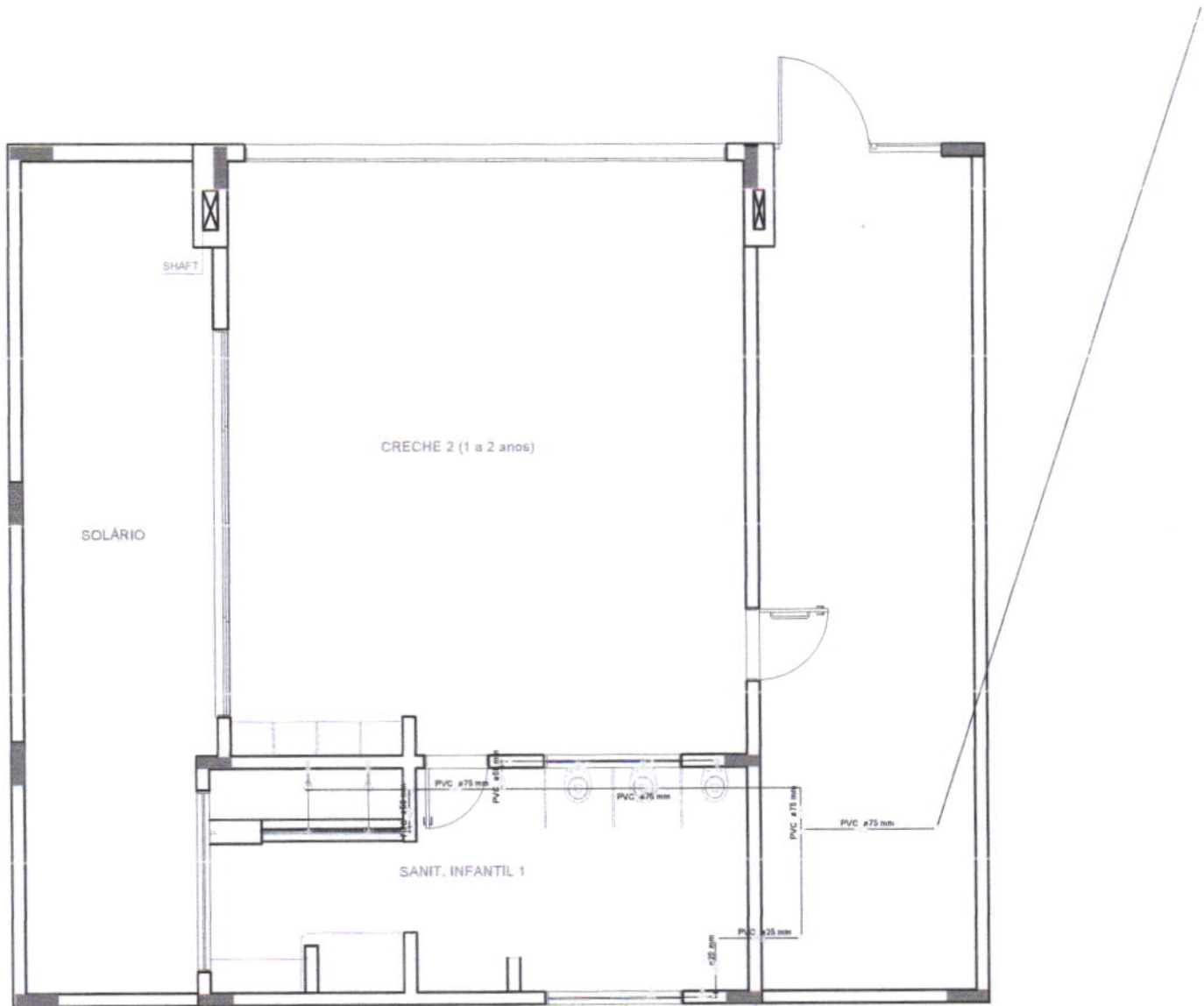

ESTADO DO RIO GRANDE DO SUL  
 PREFEITURA MUNICIPAL DE DOM PEDRO DE ALCÂNTARA  
 Sala de aula EMEI

RRT

ÁGUA

ESCALA 1/75

DATA 21/09/2023

PREFEITO MUNICIPAL

ALEXANDRE MODEL EVALDT

RESP. TÉCNICO

ARQUITETO JONAS SCHWANCK

PRANCHA

07  
 /  
 10

*Jonas Schwanck*  
*Jonas Schwanck*

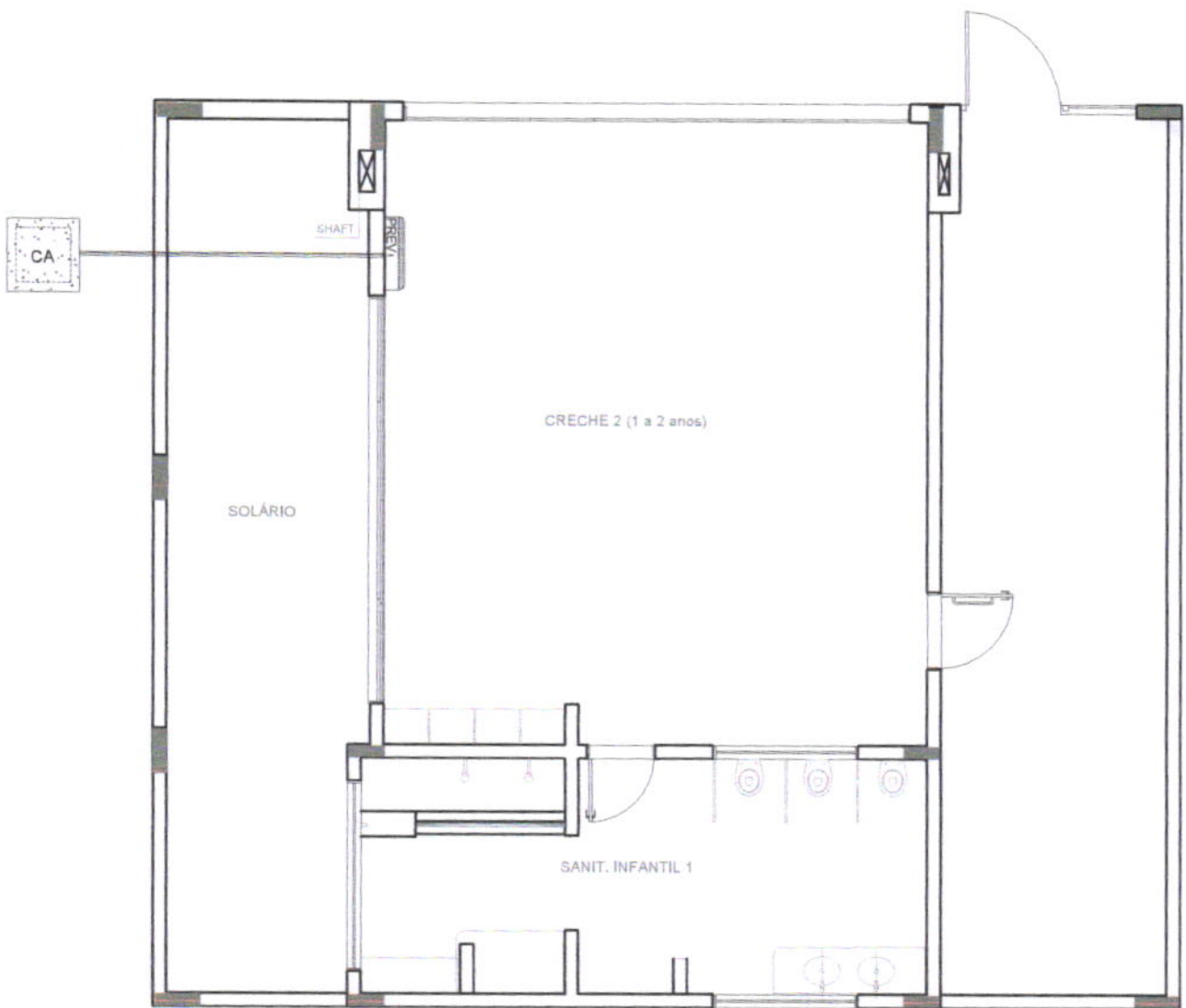

QUADRO RESUMO			
MÁQUINA	QUADRO	BTU/h	POTÊNCIA MAX
AC1-PRÉFACIO	QD.2	36.000	2.500 W
AC2-PRÉFACIO	QD.2	36.000	2.500 W
AC3-MULTUSO	QD.2	30.000	2.000 W
AC4-PRÉFACIO	QD.2	36.000	2.500 W
AC5-PRÉFACIO	QD.2	36.000	2.500 W
AC6-PRÉFACIO	QD.1	22.000	1.500 W
AC7-S.PREFES.	QD.4	9.000	1.400 W
AC8-ADMINST.	QD.4	9.000	1.400 W

LEGENDA	
	CAIXA DE ARMA E BRITA N° 1
	UNIDADE DO AR CONDICIONADO
	JELOHO 45
	JELOHO 90- COLUNA
	UNIDADE EVAPORADORA
	UNIDADE CONDENSADORA
	PREVISÃO PARA UNIDADE EVAPORADORA
	PREVISÃO PARA UNIDADE CONDENSADORA
	TOMADA ALTA A 2,30M DO PISO



ESTADO DO RIO GRANDE DO SUL  
 PREFEITURA MUNICIPAL DE DDM PEDRO DE ALCANTARA  
 Sala de aula EMEI

RRT

AR CONDICIONADO

ESCALA 1/75

DATA 21/09/2023

PREFEITO MUNICIPAL

ALEXANDRE MODEL EVALDT

RESP. TÉCNICO

ARQUITETO JONAS SCHWANCK

PRANCHA

08

10

DATA 01/09/2023





DIÂMETRO 2,00  
ALTURA 1,50

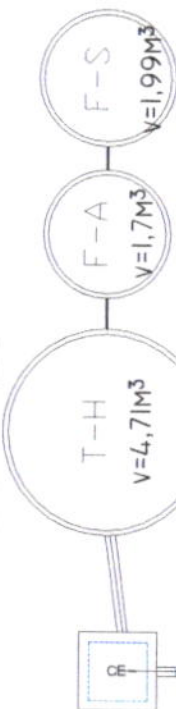

DIÂMETRO 1,30  
ALTURA 1,50

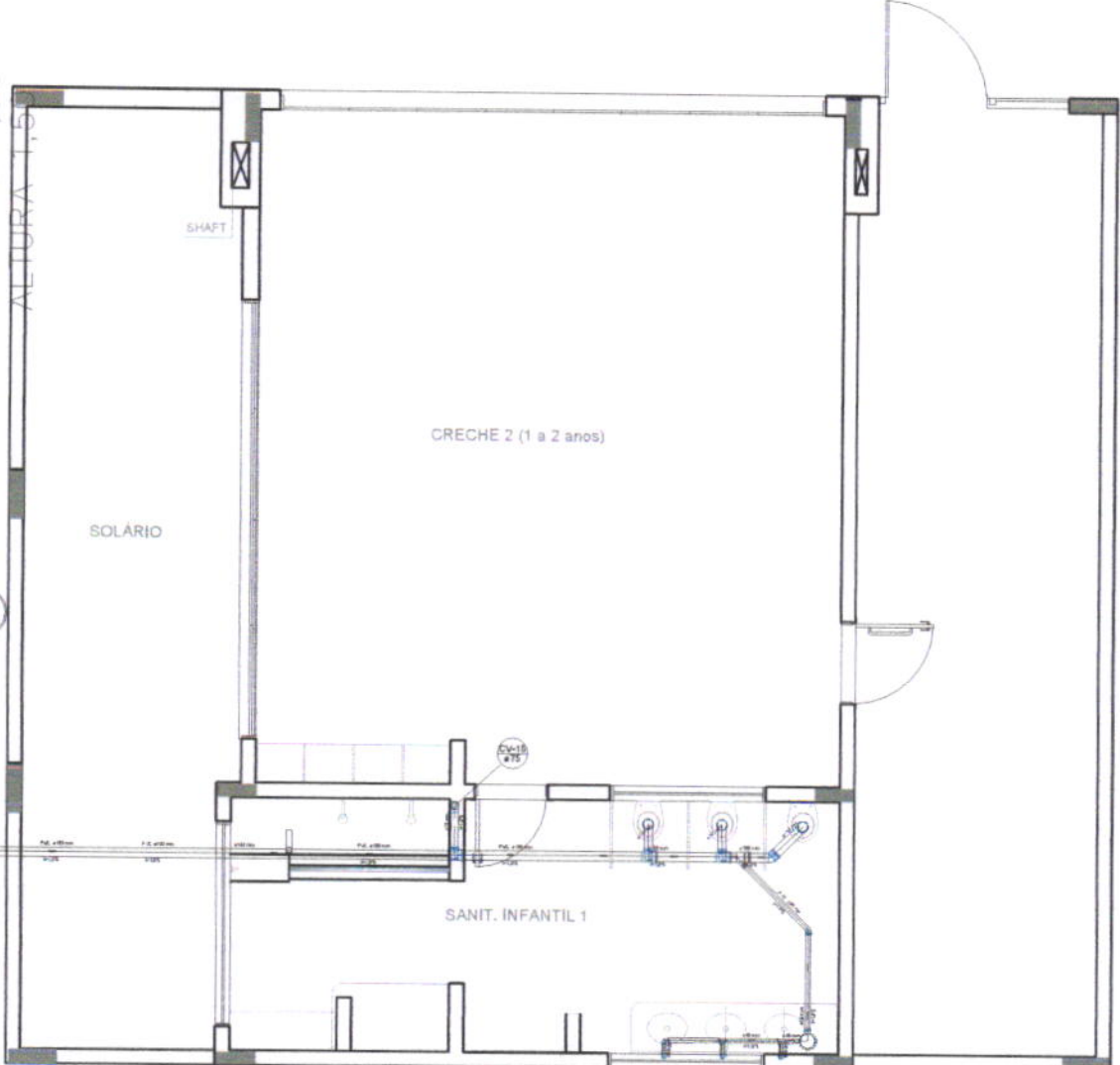

ESTADO DO RIO GRANDE DO SUL  
PREFEITURA MUNICIPAL DE DOM PEDRO DE ALCÂNTARA  
Sala de aula EMEI

RRT

ESGOTO

ESCALA 1/75 DATA 21/09/2023

PREFEITO MUNICIPAL ALEXANDRE MOJEL EVALDT  
RESP. TÉCNICO ARQUITETO JONAS SCHWANCK

PRANCHA  
10 / 10

## Anexo VI – RRT do Projeto e Fiscalização



Registro de Responsabilidade Técnica - RRT

## 1. RESPONSÁVEL TÉCNICO

Nome Civil/Social: JONAS LEFFA SCHWANCK  
Título Profissional: Arquiteto(a) e Urbanista

CPF: 029.XXX.XXX-20  
Nº do Registro: 00A1697749

### 1.1 Empresa Contratada

Razão Social: JONAS LEFFA SCHWANCK  
Período de Responsabilidade Técnica: 16/08/2022 - sem data fim

CNPJ: 41.XXX.XXX/0001-32  
Nº Registro: PJ55027-1

## 2. DETALHES DO RRT

Nº do RRT: SI13523521I00CT001  
Data de Cadastro: 21/09/2023  
Data de Registro: 23/09/2023

Modalidade: RRT SIMPLES  
Forma de Registro: INICIAL  
Forma de Participação: INDIVIDUAL

### 2.1 Valor da(s) taxa(s)

Valor da(s) taxa(s): R\$115,18      Boleto nº 19003353      Pago em: 22/09/2023

## 3. DADOS DO SERVIÇO/CONTRATANTE

### 3.1 Serviço 001

Contratante: PREFEITURA MUNICIPAL DE DOM PEDRO DE ALCÂNTARA  
Tipo: Órgão Público  
Valor do Serviço/Honorários: R\$0,00

CPF/CNPJ: 01.XXX.XXX/0001-15  
Data de Início: 01/12/2023  
Data de Previsão de Término: 31/05/2024

#### 3.1.1 Endereço da Obra/Serviço

País: Brasil  
Tipo Logradouro: RUA  
Logradouro: EDMUNDO RAUPP  
Bairro: BAIXADA

CEP: 95568000  
Nº: SN  
Complemento:  
Cidade/UF: DOM PEDRO DE  
ALCÂNTARA/RS

#### 3.1.2 Atividade(s) Técnica(s)

Grupo: PROJETO  
Atividade: 1.1.2 - Projeto arquitetônico  
Grupo: PROJETO  
Atividade: 1.5.1 - Projeto de instalações hidrossanitárias prediais  
Grupo: PROJETO  
Atividade: 1.5.2 - Projeto de instalações prediais de águas pluviais  
Grupo: PROJETO  
Atividade: 1.5.7 - Projeto de instalações elétricas prediais de baixa tensão  
Grupo: PROJETO  
Atividade: 1.7.1 - Memorial descritivo  
Grupo: PROJETO

Quantidade: 115,50  
Unidade: metro quadrado  
Quantidade: 115,50  
Unidade: metro quadrado  
Quantidade: 115,50  
Unidade: metro quadrado  
Quantidade: 115,50  
Unidade: metro quadrado  
Quantidade: 115,50  
Unidade: metro quadrado  
Quantidade: 115,50



Atividade: 1.7.3 - Orçamento  
Grupo: PROJETO  
Atividade: 1.7.4 - Cronograma

Unidade: metro quadrado  
Quantidade: 115,50  
Unidade: metro quadrado

### 3.1.3 Tipologia

Tipologia: Público

### 3.1.4 Descrição da Obra/Serviço

AMPLIAÇÃO DA INFRAESTRUTURA DA EMEEI (CRECHE)

### 3.1.5 Declaração de Acessibilidade

Declaro o atendimento às regras de acessibilidade previstas em legislação e em normas técnicas pertinentes para as edificações abertas ao público, de uso público ou privativas de uso coletivo, conforme § 1º do art. 56 da Lei nº 13146, de 06 de julho de 2015.

## 4. RRT VINCULADO POR FORMA DE REGISTRO

Nº do RRT	Contratante	Forma de Registro	Data de Registro
SI13523521I00CT001	PREFEITURA MUNICIPAL DE DOM PEDRO DE ALCÂNTARA	INICIAL	21/09/2023

## 5. DECLARAÇÃO DE VERACIDADE

Declaro para os devidos fins de direitos e obrigações, sob as penas previstas na legislação vigente, que as informações cadastradas neste RRT são verdadeiras e de minha responsabilidade técnica e civil.

## 6. ASSINATURA ELETRÔNICA

Documento assinado eletronicamente por meio do SICCAU do arquiteto(a) e urbanista JONAS LEFFA SCHWANCK, registro CAU nº 00A1697749, na data e hora: 21/09/2023 08:53:08, com o uso de login e de senha. O **CPF/CNPJ** está oculto visando proteger os direitos fundamentais de liberdade, privacidade e o livre desenvolvimento da personalidade da pessoa natural (**LGPD**)

A autenticidade deste RRT pode ser verificada em: <https://siccau.caubr.gov.br/app/view/sight/externo?form=Servicos>, ou via QRCode.

JONAS LEFFA  
SCHWANCK:02984  
107020

Assinado de forma digital por  
JONAS LEFFA  
SCHWANCK:02984107020  
Dados: 2023.09.26 09:34:16  
-03'00'





## 1. RESPONSÁVEL TÉCNICO

Nome Civil/Social: JONAS LEFFA SCHWANCK  
Título Profissional: Arquiteto(a) e Urbanista

CPF: 029.XXX.XXX-20  
Nº do Registro: 00A1697749

### 1.1 Empresa Contratada

Razão Social: JONAS LEFFA SCHWANCK  
Período de Responsabilidade Técnica: 16/08/2022 - sem data fim

CNPJ: 41.XXX.XXX/0001-32  
Nº Registro: PJ55027-1

## 2. DETALHES DO RRT

Nº do RRT: SI13523618I00CT001  
Data de Cadastro: 21/09/2023  
Data de Registro: 23/09/2023

Modalidade: RRT SIMPLES  
Forma de Registro: INICIAL  
Forma de Participação: INDIVIDUAL

### 2.1 Valor da(s) taxa(s)

Valor da(s) taxa(s): R\$115,18      Boleto nº 19003387      Pago em: 22/09/2023

## 3. DADOS DO SERVIÇO/CONTRATANTE

### 3.1 Serviço 001

Contratante: PREFEITURA MUNICIPAL DE DOM PEDRO DE ALCÂNTARA  
Tipo: Órgão Público  
Valor do Serviço/Honorários: R\$0,00

CPF/CNPJ: 01.XXX.XXX/0001-15  
Data de Início: 01/12/2023  
Data de Previsão de Término: 31/05/2024

#### 3.1.1 Endereço da Obra/Serviço

País: Brasil  
Tipo Logradouro: RUA  
Logradouro: EDMUNDO RAUPP  
Bairro: BAIXADA

CEP: 95568000  
Nº: SN  
Complemento:  
Cidade/UF: DOM PEDRO DE  
ALCÂNTARA/RS

#### 3.1.2 Atividade(s) Técnica(s)

Grupo: GESTÃO  
Atividade: 3.6 - FISCALIZAÇÃO DE OBRA OU SERVIÇO TÉCNICO

Quantidade: 115,50  
Unidade: metro quadrado

#### 3.1.3 Tipologia

Tipologia: Público

#### 3.1.4 Descrição da Obra/Serviço

AMPLIAÇÃO DA INFRAESTRUTURA DA EMEEI (CRECHE)

#### 3.1.5 Declaração de Acessibilidade

Declaro o atendimento às regras de acessibilidade previstas em legislação e em normas técnicas pertinentes para as



edificações abertas ao público, de uso público ou privadas de uso coletivo, conforme § 1º do art. 56 da Lei nº 13146, de 06 de julho de 2015.

#### 4. RRT VINCULADO POR FORMA DE REGISTRO

Nº do RRT	Contratante	Forma de Registro	Data de Registro
<b>SI13523618I00CT001</b>	<b>PREFEITURA MUNICIPAL DE DOM PEDRO DE ALCÂNTARA</b>	<b>INICIAL</b>	<b>21/09/2023</b>

#### 5. DECLARAÇÃO DE VERACIDADE

Declaro para os devidos fins de direitos e obrigações, sob as penas previstas na legislação vigente, que as informações cadastradas neste RRT são verdadeiras e de minha responsabilidade técnica e civil.

#### 6. ASSINATURA ELETRÔNICA

Documento assinado eletronicamente por meio do SICCAU do arquiteto(a) e urbanista JONAS LEFFA SCHWANCK, registro CAU nº 00A1697749, na data e hora: 21/09/2023 08:58:45, com o uso de login e de senha. O **CPF/CNPJ** está oculto visando proteger os direitos fundamentais de liberdade, privacidade e o livre desenvolvimento da personalidade da pessoa natural (**LGPD**)

A autenticidade deste RRT pode ser verificada em: <https://siccau.caubr.gov.br/app/view/sight/externo?form=Servicos>, ou via QRCode.

JONAS LEFFA  
SCHWANCK:029  
84107020

Assinado de forma digital  
por JONAS LEFFA  
SCHWANCK:02984107020  
Dados: 2023.09.26 09:34:48  
-03'00'



## Anexo VII – BDI



Nº TC/CR: 0 | PROPONENTE / TOMADOR: 0

OBJETO: 0

TIPO DE OBRA DO EMPREENDIMENTO: Construção e Reforma de Edifícios | DESONERAÇÃO: 0

Conforme legislação tributária municipal, definir estimativa de percentual da base de cálculo para o ISS: 100,00%  
Sobre a base de cálculo, definir a respectiva alíquota do ISS (entre 2% e 5%): 4,00%

Itens	Siglas	% Adotado	Situação	1º Quartil	Médio	3º Quartil
Administração Central	AC	3,64%	-	3,00%	4,00%	5,50%
Seguro e Garantia	SG	0,80%	-	0,80%	0,80%	1,00%
Risco	R	1,10%	-	0,97%	1,27%	1,27%
Despesas Financeiras	DF	1,00%	-	0,59%	1,23%	1,39%
Lucro	L	6,80%	-	6,16%	7,40%	8,96%
Tributos (impostos COFINS 3%, e PIS 0,65%)	CP	3,65%	-	3,65%	3,65%	3,65%
Tributos (ISS, variável de acordo com o município)	ISS	4,00%	-	0,00%	2,50%	5,00%
Tributos (Contribuição Previdenciária sobre a Receita Bruta - 0% ou 4,5% - Desoneração)	CPRB	0,00%	OK	0,00%	4,50%	4,50%
BDI SEM desoneração (Fórmula Acórdão TCU)	BDI PAD	23,27%	OK	20,34%	22,12%	25,00%

Os valores de BDI foram calculados com o emprego da fórmula:

$$BDI.PAD = \frac{(1+AC + S + R + G) * (1 + DF) * (1+L)}{(1-CP-ISS)} - 1$$

Declaro para os devidos fins que, conforme legislação tributária municipal, a base de cálculo para Construção e Reforma de Edifícios, é de 100%, com a respectiva alíquota de 4%.

Declaro para os devidos fins que o regime de Contribuição Previdenciária sobre a Receita Bruta adotado para elaboração do orçamento foi SEM Desoneração, e que esta é a alternativa mais adequada para a Administração Pública.

Observações:

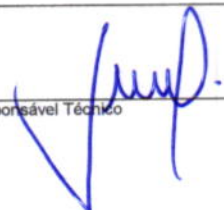
Local: \_\_\_\_\_  
 Responsável Técnico: 

Nome: \_\_\_\_\_  
 Título: \_\_\_\_\_  
 CREA/CAU: \_\_\_\_\_  
 ART/RRT: \_\_\_\_\_

terça-feira, 26 de setembro de 2023  
 Data: \_\_\_\_\_  
 Responsável Tomador:   
 Nome: \_\_\_\_\_  
 Cargo: \_\_\_\_\_

## Anexo VIII – Composições

Obra: AMPLIAÇÃO DA SALA AULA DA EMEEI  
 Local: RUA EDMUNDO RAUPP - BAIXADA  
 Data: 26 DE SETEMBRO DE 2023

23,27%





Referência	Código	Item	Unid	Coef.	Preço unit.	Preço total
------------	--------	------	------	-------	-------------	-------------

Referência	Código	Item	Unid	Coef.	Preço unit.	Preço total
<b>Composição</b>	<b>001</b>	<b>LIXAMENTO DE PAREDE</b>	<b>UNI</b>			
SINAPI	88310	PINTOR COM ENCARGOS COMPLEMENTARES	h	0,08	R\$ 27,89	R\$ 2,23
SINAPI/INSUMO	3767	LIXA EM FOLHA PARA PAREDE OU MADEIRA, NUMERO 120, COR VERMELHA	UND	0,080	R\$ 1,62	R\$ 0,13
<b>TOTAL DO ITEM:</b>						<b>R\$ 2,36</b>

Referência	Código	Item	Unid	Coef.	Preço unit.	Preço total
<b>Composição</b>	<b>002</b>	<b>Limpeza de obra</b>	<b>UNI</b>			
SINAPI	88316	SERVENTE COM ENCARGOS COMPLEMENTARES	h	0,1	R\$ 21,89	R\$ 2,19
SINAPI	3	ACIDO CLORIDRICO	l	0,055	R\$ 20,49	R\$ 1,13
<b>TOTAL DO ITEM:</b>						<b>R\$ 3,32</b>

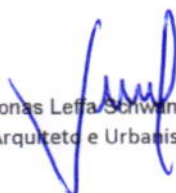
Referência	Código	Item	Unid	Coef.	Preço unit.	Preço total
<b>Composição</b>	<b>003</b>	<b>TELA SOLDT</b>	<b>UNI</b>			
SINAPI	88309	Pedreiro com encargos complementares	h	40	26,54	R\$ 1.061,60
SINAPI	88316	SERVENTE COM ENCARGOS COMPLEMENTARES	h	80	R\$ 21,89	R\$ 1.751,20
MERCADO		Tela sold, revestida fortinet family 10 x 5 x 2,50 mm x 1,52 mt	m	82,000	R\$ 52,46	R\$ 4.301,72
MERCADO		TUBO ACO GALVANIZADO COM COSTURA, CLASSE MEDIA, DN 2", E = *3,65* MM, PESO *5,10* KG/M (NBR 5580)	UND.	13,000	R\$ 164,56	R\$ 2.139,28
<b>TOTAL DO ITEM:</b>						<b>R\$ 9.253,80</b>

  
 Jonas Leffa Schwinnck  
 Arquiteto e Urbanista

  
 Alexandre Model Evaldt  
 Prefeito Municipal

**ANEXO IX**

**Tomada de Preços nº \_\_\_\_/2023**  
**Município de Dom Pedro de Alcântara**  
**Modelo de Proposta**

A empresa \_\_\_\_\_, com sede na Rua \_\_\_\_\_, nº \_\_\_\_\_, Bairro \_\_\_\_\_, na cidade de \_\_\_\_\_, telefone \_\_\_\_\_, e-mail \_\_\_\_\_ inscrita no CNPJ sob nº \_\_\_\_\_, através de seu representante legal o Sr. \_\_\_\_\_ portador da Carteira de Identidade nº \_\_\_\_\_ e do CPF nº \_\_\_\_\_, apresenta a proposta de Valor Global referente ao Edital de Tomada de Preços nº \_\_\_\_/2023, para **(descrever objeto)**\_\_\_\_\_.

O Preço Total deste objeto, incluindo-se materiais, mão-de-obra, máquinas, equipamentos, ferramentas, limpeza da obra, utensílios, inclusive o BDI ( encargos, garantia, risco, fretes, seguros, lucro, etc.), sem qualquer outro ônus ou solidariedade por parte da Administração Municipal e demais despesas incidentes ou que venham a incidir sobre o objeto licitado; é de **R\$** \_\_\_\_\_ (\_\_\_\_\_), sendo R\$ \_\_\_\_\_ (\_\_\_\_\_) referentes aos materiais e R\$ \_\_\_\_\_ (\_\_\_\_\_) referentes à mão-de-obra.

**Prazo de validade da proposta: 60 (trinta) dias corridos.**

\_\_\_\_\_, \_\_\_\_ de \_\_\_\_\_ de \_\_\_\_\_.

\_\_\_\_\_  
Assinatura

***(Este Anexo deverá ser apresentado no envelope nº 02 – Proposta)***

**ANEXO X**

**Modelo de declaração conforme Decreto Federal nº 4.358/2002, que atende ao disposto no artigo 7º, inciso XXXIII, da Constituição da República.**

A empresa \_\_\_\_\_, inscrita no CNPJ nº \_\_\_\_\_, por intermédio de seu representante legal o(a) Sr(a) \_\_\_\_\_ portador(a) da Carteira de Identidade nº \_\_\_\_\_ e do CPF nº \_\_\_\_\_, DECLARA, para fins do disposto no inciso V do art. 27 da Lei nº 8.666, de 21 de junho de 1993, acrescido pela Lei nº 9.854, de 27 de outubro de 1999, que não emprega menor de dezoito anos em trabalho noturno, perigoso ou insalubre e não emprega menor de dezesseis anos.

Ressalva: emprega menor, a partir de quatorze anos, na condição de aprendiz ( ).  
(Observação: em caso afirmativo, assinalar a ressalva acima).

\_\_\_\_\_, \_\_\_\_/\_\_\_\_/\_\_\_\_

\_\_\_\_\_  
Assinatura

Nome completo:

CPF:

**ANEXO XI**

**Tomada De Preços Nº \_\_\_\_/2023  
Município de Dom Pedro de Alcântara**

**Modelo de declaração que possui condições materiais e humanas para  
executar a obra de modo satisfatório e dentro do prazo determinado.**

A empresa \_\_\_\_\_, inscrita no CNPJ nº \_\_\_\_\_, por intermédio de seu representante legal o(a) Sr(a) \_\_\_\_\_ portador(a) da Carteira de Identidade nº \_\_\_\_\_ e do CPF nº \_\_\_\_\_, DECLARA, para fins do disposto no inciso no art. 30, § 1º, I V da Lei nº 8.666, de 21 de junho de 1993, que possui condições materiais e humanas para executar a obra de modo satisfatório e dentro do prazo determinado.

\_\_\_\_\_, \_\_\_\_/\_\_\_\_/\_\_\_\_

\_\_\_\_\_  
Assinatura:

Nome completo:

CPF:

## ANEXO XII

### Tomada de Preços Nº \_\_\_\_\_/2023 Município de Dom Pedro de Alcântara

#### Modelo de declaração de não impedimento de licitar e declaração de inidoneidade

A empresa \_\_\_\_\_, inscrita no CNPJ sob nº \_\_\_\_\_, estabelecida na rua \_\_\_\_\_, na cidade de \_\_\_\_\_, representada neste ato por seu \_\_\_\_\_ (procurador, sócio, etc.), (qualificação), portador do CPF \_\_\_\_\_, residente e domiciliado \_\_\_\_\_, para fins de participação conforme Edital da TOMADA DE PREÇOS Nº \_\_\_\_\_/2023, **DECLARA:**

- A inexistência de impedimento para contratar ou licitar com a administração pública, ciente da obrigatoriedade de declarar ocorrências posteriores.
- Que não foi declarada inidônea para licitar com a Administração Pública, nos termos do inciso IV do artigo 87 da Lei 8.666, de 21 de junho de 1993 e suas alterações, bem como comunicarei qualquer fato ou evento superveniente à entrega dos documentos para cadastramento, que venha alterar a atual situação quanto à capacidade jurídica, técnica, regularidade fiscal e econômico-financeira.

\_\_\_\_\_, \_\_\_\_/\_\_\_\_/\_\_\_\_

\_\_\_\_\_  
Assinatura

Nome completo:

CPF:

**ANEXO XIII**

**Tomada de Preços Nº \_\_\_\_\_/2023  
Município de Dom Pedro de Alcântara**

**Modelo de Declaração firmada por contador de que se enquadra como  
Microempresa ou Empresa de Pequeno Porte**

A empresa \_\_\_\_\_, inscrita no CNPJ sob nº \_\_\_\_\_, por meio de seu representante legal (ou procurador) Sr. \_\_\_\_\_, CPF \_\_\_\_\_, DECLARA sob as sanções administrativas cabíveis e sob as penas da lei, ser \_\_\_\_\_(microempresa ou empresa de pequeno porte), nos termos de legislação vigente, não possuindo nenhum dos impedimentos previstos no parágrafo 4º do art. 3º da Lei Complementar nº 123/2006.

\_\_\_\_\_, \_\_\_\_/\_\_\_\_/\_\_\_\_

\_\_\_\_\_  
Ass. Representante Legal

\_\_\_\_\_  
Assinatura Contador

Nome completo:

Nº CRC:



**ANEXO XIV**

Tomada de Preços nº \_\_\_\_\_/2023

Município de Dom Pedro de Alcântara

**Modelo de Declaração que não possui em seu quadro societário servidor público da ativa, empregado de empresa pública e de sociedade de economia mista**

DECLARAÇÃO

....., inscrita no CNPJ  
Nº ....., sediada na rua .....,  
cidade ..... / Rio Grande do Sul, por intermédio de seu representante legal,  
o(a) Sr(a)....., portador(a) da Carteira de Identidade  
nº ..... e do CPF nº ..... DECLARA que não  
possui em seu quadro societário servidor público da ativa, empregado de  
empresa pública e de sociedade de economia mista.

....., de ..... de .....

---

Representante legal

**ANEXO XV**

**Modelo de declaração de vistoria.**

**DECLARAÇÃO DE VISTORIA**

Referente à Tomada De Preços Nº \_\_\_\_/2023

Município de Dom Pedro de Alcântara

A empresa \_\_\_\_\_, inscrita no CNPJ nº \_\_\_\_\_, por intermédio de seu representante legal o(a) Sr(a) \_\_\_\_\_ portador(a) da Carteira de Identidade nº \_\_\_\_\_ e do CPF nº \_\_\_\_\_, DECLARA que efetuou vistoria nos locais destinados aos serviços objeto da Tomada de Preços acima identificada, conforme especificações e condições constantes no edital e seus anexos, com o objetivo de conhecer o local e demais itens porventura necessários para participação na licitação em referência.

O licitante declara que todas as dúvidas foram sanadas, não havendo nenhum comentário e desconhecimento com relação às condições dos locais onde serão executados os serviços.

\_\_\_\_\_, \_\_\_\_/\_\_\_\_/\_\_\_\_

\_\_\_\_\_  
Assinatura:

Nome completo:

CPF:

**ANEXO XVI**

**Modelo de Declaração de Superveniência de Fato Impeditivo de  
Habilitação (Para as Licitantes Cadastradas).**

DECLARAÇÃO

À COMISSÃO DE LICITAÇÃO DA PREFEITURA MUNICIPAL DE DOM  
PEDRO DE ALCÂNTARA/RS

TOMADA DE PREÇOS Nº \_\_\_\_/2023

DESCRIÇÃO DO OBJETO:

---

A empresa \_\_\_\_\_, inscrita no CNPJ sob nº \_\_\_\_\_, por meio de seu representante legal (ou procurador) Sr. \_\_\_\_\_, CPF \_\_\_\_\_, tendo examinado a licitação supracitada, DECLARAR, para fins de participação no processo licitatório em pauta, sob as penas da Lei, que inexistente qualquer fato impeditivo à sua participação na licitação citada, que não foi declarada inidônea e não está impedida de contratar com o Poder Público de qualquer esfera, ou suspensa de contratar com a Administração, e que se compromete a comunicar ocorrência de fatos supervenientes.

Local e Data

---

Representante legal